

Los nuevos mundos del trabajo

El empleo asalariado en Bolivia

Lourde Montero

Nº 31

Índice

INTRODUCCIÓN.....	1
-------------------	---

E

En Bolivia, una tasa de desempleo que se ha elevado al 8% expresa lamentablemente la situación de desempleo que también se vive en el resto del país (JOUPEP, 2008).



Esta inestabilidad en el empleo se trata mucho mejor en la década Pa. Aquí podemos encontrar que en el año 2000, más de la mitad de la población (50%), tenía un contrato de trabajo fijo, el 60% entre el empleado y el 20% entre el empleador. Esta informalidad en la relación

experimento a jornada masculina (5%), mientras que entre la mujer predominó la jornada parcial (2%).

El estudio fue realizado en el ámbito de la investigación de la disponibilidad de la fuerza de trabajo en la industria.

Cuadro
Tasa de sindicalización de las variadas

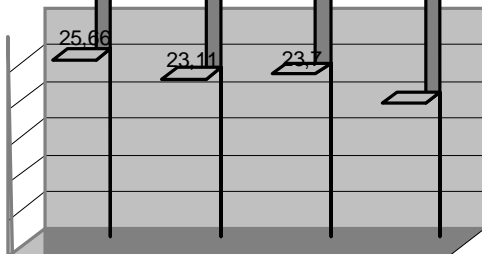

La actividad minera en Bolivia durante el periodo de los años sesenta y setenta, que se mantuvo en un nivel de explotación limitado (en el altiplano) durante el periodo de la revolución boliviana (1952-1965). Desde la independencia de la historia del territorio, la actividad extractiva ha estado fuertemente concentrada en la minería de carbón en el altiplano (n

Cuadro 7

Contribución de la actividad con contribución del sector minero al PIB
(en millones de dólares de 1990)

Años	PIB TOTAL en millones de \$us.	PIB minero*	Crecimiento anual de PIB Minero (%)	Contribución al PIB total (%)
-------------	---	--------------------	--	--

Cuadro 8**Cuadro comparativo de los canales de sector minero**

Factor	Asesía	Mediana	Chica y cooperativa
Empleo (número de trabajadores)	1.200	3.353	42.368
% del total	2,6	7,1	90,2

Cuadro

Participación de sector minero en el empleo o a

años	Minera s a a	Minera mediana	Minera chica	Cooperativas	Total	Sector minero en el empleo o a (%)
-------------	-------------------------	---------------------------	-------------------------	---------------------	--------------	---

matia in t mprana d la h ja d a, l tabaqui m in au l al h li m qu n f rma d

Cuadro 1

Condiciones laborales de los/as trabajadores de sector minero para el 2002

	Hombres	Mujeres	Total
o. de trabajadores	46.333	6.098	52.373

○

Cuadro 11

Industria boliviana: participación en el PIB y tasas de crecimiento

	Participación	Tasas de crecimiento	OP
1	16,96	7,78	

determinada por el tipo diario de producción, usualmente se da la hora diaria
determinada por el tipo de producción, usualmente se da la hora diaria.

Trabajadoras de hogar

Breve historia de las cosas

Una trabajadora del hogar es aquella persona que trabaja permanentemente remunerada en una casa a la hora de limpiar, cocinar, lavar, etc., una trabajadora doméstica. En nuestro país existen aproximadamente 11.000 trabajadoras, la mayoría de ellas entre 15 y 25 años de edad, generalmente viven en la zona rural y a la ciudad, abandonando así su familia.

La historia de la trabajadora del hogar tiene que ver con el movimiento de la población originaria (aimara, quechua, etc.), por la predominancia de nuestro país, íntimamente ligada a la migración. Aimara y quechua, hombres y mujeres, están obligados a migrar a la ciudad por que el sector rural no cuenta con el apoyo, bienestar, etc., necesario para brindarles la atención mínima que requieren para su subsistencia.

Cuadro 1

L. diver id d.

- El contrato de trabajo verbal permite que la trabajadora esté protegida
- El pago de beneficios sociales (aguinaldo, indemnización, vacaciones)

Sin embargo, en la normativa también ha variado la limitación:

- al momento de la jubilación
- al momento de la pérdida de la tenencia
- al momento de la reincorporación

Características de las trabajadoras del empleo

En el cuadro 22 se muestra un análisis del número de trabajadoras a nivel nacional, el salario mensual y el número de horas trabajadas por trabajadora en promedio. Una primera impresión que

Bibliografía

Arce, Carl y Maita, Félix (1985) *Empleo y desempleo en el sector laboral en Bolivia 1980-1985*. CED A (La Paz: Editorial).

Comarcas y Asociaciones de Industrias (1981) *Revisión de la industria nacional* (La Paz: Emp. Editora).

Rodríguez, Gustavo (1997) "Producción, mercancías y mercado" en Campesinismo y Fieles (Ed.) Bolivia y el mundo. (México: Harvard Club de Bolivia).

Rojas, Pablo (2001) Competitividad, acumulación y desarrollo: el caso de Bolivia. CED A (México).

Silva, Antoni Valls, Patricia (2001). El comercio mundial de productos manufacturados bolivianos en el mercado mundial. CED A (México).

TAHIPAMU "Justicia social para la trabajadora del hogar" en Christian Aid (Ed.) En el centro del mundo la mujer trabajadora, 2000. Experiencia exitosa en gestión y habilidades productivas (México).