



Ministerio de
ECONOMÍA
Y
FINANZAS PÚBLICAS
ESTADO PLURINACIONAL DE BOLIVIA

BOLETÍN DE INGRESOS TRIBUTARIOS 2011 Nº2

ABRIL 2012



BOLETÍN DE INGRESOS TRIBUTARIOS 2011

Nº2

ABRIL 2012

Depósito Legal

Nro. 4-3-26-12 P.O.

Luis Alberto Arce Catacora
Ministro de Economía y Finanzas Públicas

F. Gabriela Mendoza Gumiel
Viceministra de Política Tributaria

Roberto Ugarte Quispaya
Servicio de Impuestos Nacionales

Marlene Ardaya Vásquez
Aduana Nacional

DIRECCIÓN Y ELABORACIÓN:

José Siñani Cárdenas
Director General de Estudios Tributarios a.i.

Lilian Loayza Ojeda
Analista Tributario

Franco Plata Chicasaca
Analista

PRESENTACIÓN BOLETÍN DE INGRESOS TRIBUTARIOS 2011, N° 2

La política fiscal es un constante desafío para cualquier responsable de política económica, la adopción de decisiones acertadas en la materia y la construcción de los instrumentos fiscales idóneos, pasa por contar con información detallada y oportuna en el ámbito fiscal.

Al igual que las autoridades fiscales, requieren de este importante insumo estudiantes, docentes universitarios, investigadores, población nacional y comunidad internacional, para llevar adelante estudios e investigaciones que permitan efectuar aportes sustantivos, además de evaluar adecuadamente la gestión fiscal.

Con mucho gusto ofrecemos a la sociedad boliviana el segundo número de nuestro Boletín de Ingresos Tributarios que es un esfuerzo mas de nuestro Ministerio y del Viceministerio de Política Tributaria en particular por transparentar la información fiscal, documento que reúne la información estadística relacionada al comportamiento de los ingresos tributarios a partir de 1990 a 2011. En años anteriores donde estaba vigente el modelo neoliberal la información en materia fiscal prácticamente era inexistente y lo poco que se publicaba se lo hacia extemporáneamente y ya no servía para el análisis oportuno de la situación fiscal boliviana, hoy todo esto ha cambiado y la sociedad boliviana puede contar no solo con esta información impresa sino también en medio magnético en nuestro propio sitio web.

Producto, nuevamente, de la dinámica económica interna y de las medidas de política tributaria emprendidas a la fecha, los ingresos fiscales alcanzan en el Estado Plurinacional de Bolivia nuevos niveles sin precedentes y continúan contribuyendo de manera sustantiva a la política fiscal implementada desde la gestión 2006, a pesar de las expectativas actuales del contexto externo desfavorable en países desarrollados, principalmente europeos y de la economía estadounidense.

Al igual que la mayor tendencia en el crecimiento del producto, los ingresos tributarios registraron en los últimos años incrementos consecutivos, alcanzando en 2011 el mayor nivel observado en la historia económica del país, Bs41,387.6 millones, un incremento equivalente a Bs10,509.0 millones en una gestión, influenciado por el dinamismo del mercado interno producto de las políticas económicas nacionales y de las operaciones de comercio exterior, además de modificaciones normativas implementadas en el sistema tributario vigente y operativas en materia fiscal tributaria.

Los resultados obtenidos, estuvieron incididos principalmente, por un incremento en la recaudación por concepto de IVA tanto de mercado interno como por importaciones, de 12.4% sobre la recaudación total. Asimismo, el IDH presentó una incidencia de 7.3%, recaudando Bs2,251.7 millones por encima de lo registrado en 2010, producto de mayores volúmenes de producción y mejores precios de venta de gas natural en comparación con la gestión 2010.

La actividad hidrocarburífera y un mayor dinamismo de la actividad minera, repercutieron de forma positiva en la recaudación por concepto de IUE que alcanzó una incidencia de 5.3% en la recaudación tributaria total.

Si bien, el Programa de Saneamiento Vehicular tuvo un efecto positivo sobre la recaudación por importaciones, Bs738.4 millones recaudados por este concepto, sólo representa el 1.8% de la recaudación total. Asimismo, las medidas de política tributaria aplicadas como la alícuota adicional al ICE, cuya recaudación se dirige a programas y proyectos e infraestructura deportiva; y la creación de los Impuestos al juego alcanzaron resultados positivos en términos de recaudación.

Por su parte, la recaudación de tributos aduaneros y arancelarios se incrementó en 31.1% al margen del programa de regularización de vehículos indocumentados. Las mayores importaciones que también responden al comportamiento del ingreso nacional y las medidas de control implementadas, permitieron obtener estos resultados en los tributos relacionados a la Aduana Nacional. La recaudación por tributos de mercado interno administrados por el Servicio de Impuestos Nacionales registró un crecimiento de 24.2% sin considerar la recaudación por hidrocarburos.

Asimismo desde la gestión 2011 entra en vigencia la aplicación del Impuesto al Juego y el Impuesto a la Participación en Juegos, la recaudación de este último, se coparticipa entre los niveles departamental y municipal. Estos resultados, traducidos en una mayor recaudación tributaria también reflejan los esfuerzos de las entidades recaudadoras por mejorar los mecanismos de control y fiscalización sobre las obligaciones tributarias resultantes del ejercicio de la actividad económica nacional.

Los ingresos recaudados benefician a Gobiernos Autónomos Departamentales, Municipales y Universidades. De igual manera los ingresos derivados de la aplicación del IDH e impuestos hidrocarburíferos son distribuidos a nivel subnacional y el Fondo de Desarrollo de Pueblos Indígenas y Originarios y Comunidades Campesinas. De esta forma, si bien los incrementos observados en los ingresos tributarios son producto de las medidas impulsadas por el Estado central, no obstante, el cumplimiento de las obligaciones tributarias es un deber de todos los agentes económicos como establece la Constitución Política del Estado. Ésta mayor captación de recursos aportados por los bolivianos y bolivianas, es lo que permite mejorar los ingresos fiscales y continuar atendiendo las necesidades de la población.

En este sentido, el Estado central bajo el esquema de descentralización fiscal y el nuevo régimen autonómico vigente a partir de la Constitución Política del Estado, transfiere recursos sustanciales a las Gobernaciones Departamentales y Municipales; por lo tanto, la responsabilidad en el uso adecuado de estos recursos se centra en los niveles autonómicos del Estado Plurinacional de Bolivia a objeto de ejercer sus competencias enfocados a conseguir resultados de impacto económico y social acorde a las demandas de la población en cada una de sus jurisdicciones.

En este marco, con los recursos que permanecen en el Estado Central, además de los elevados niveles de inversión pública, se han podido implementar programas sociales como los Bonos Juancito Pinto, Juana Azurduy y la Renta Dignidad; programas que a partir de la política redistributiva se orientan a corregir fallas de mercado y su impacto sobre la desigualdad del ingreso en el país.

Luis Alberto Arce Catacora
Ministro de Economía y Finanzas Públicas

Abreviaturas y Siglas

AA-IUE	Alicuota Adicional al IUE
ACE	Acuerdo de Complementación Económica
ARPAR4	Acuerdo Regional N° 4, Preferencia Arancelaria Regional
AAPAG-2	Acuerdo de Alcance Parcial TM 80, Acuerdo Agropecuario N° 2
AN	Aduana Nacional
CEDEIM	Certificado de Devolución Impositiva
CENOCREF-1886	Certificado de Notas de Crédito Fiscal Ley 1886, de beneficios al adulto mayor.
D.S.	Decreto Supremo
CIIU	Clasificación Internacional Industrial Uniforme
GA	Gravamen Arancelario
GRACO	Grandes Contribuyentes
ICE IMP	Impuesto a los Consumos Específicos por Importaciones
ICE MI	Impuesto a los Consumos Específicos del Mercado Interno
IDH	Impuesto Directo a los Hidrocarburos
IEHD	Impuesto Especial a los Hidrocarburos y sus Derivados
ISAE	Impuesto a las Salidas Aéreas al Exterior
IT	Impuesto a las Transacciones
ITF	Impuesto a las Transacciones Financieras
IUE	Impuesto sobre las Utilidades de las Empresas
IUE – RE	Impuesto sobre las Utilidades de las Empresas Remesas al Exterior
IUM	Impuesto a las Utilidades Mineras
IVA IMP	Impuesto al Valor Agregado por Importaciones
IVA MI	Impuesto al Valor Agregado de Mercado Interno
NA	No aplica
NANDINA	Nomenclatura Arancelaria Común de la Comunidad Andina
NIT	Número de Identificación Tributaria
NCF	Notas de Crédito Fiscal
PRICO	Principales Contribuyentes
RAU	Régimen Agropecuario Unificado
RC-IVA	Régimen Complementario al Impuesto al Valor Agregado
RND	Resolución Normativa de Directorio
RTS	Régimen Tributario Simplificado
RUC	Registro Único de Contribuyentes
SIN	Servicio de Impuestos Nacionales
STI	Sistema Tributario Integrado
TGB	Impuesto a las Sucesiones y las Transmisiones Gratuitas de Bienes

Notas Aclaratorias al Boletín de Ingresos Tributarios N° 1

Fecha de Pago

Fecha en la que el contribuyente realiza la cancelación del impuesto correspondiente, en cualquier institución bancaria o financiera que preste el servicio. En el caso de las importaciones se toma en cuenta la fecha consignada en la Declaración Única de Importación.

Fecha de Acreditación

Fecha en que los recursos captados por el banco o institución financiera son acreditados o abonados en el Banco Central de Bolivia a las cuentas recaudadoras del Tesoro General de la Nación.

Recaudación Ordinaria

Recaudación tributaria por el cobro regular de impuestos.

Recaudación Extraordinaria

Recaudación que se origina por concepto de programas especiales y transitorios de regularización impositiva.

Recaudación en Efectivo

Recaudación pagada en moneda nacional afectada por la fecha de pago o acreditación.

Recaudación en Valores

Es la recaudación pagada con NCF, CEDEIM o CENOCREF-1886.

Recaudación de Mercado Interno

Recaudación administrada por el Servicio de Impuestos Nacionales.

Recaudación por Importaciones

Recaudación cobrada por el proceso de importación y es administrada por la Aduana Nacional. Esta información se elabora en base a las Declaraciones Únicas de Importación.

Recaudación Liberada

Recaudación aduanera que se deja de percibir por concepto de acuerdos regionales, tratos preferenciales y normativa específica a ciertos productos.

Índice de Cuadros

Cuadro 1. Recaudación Tributaria y Aduanera Total, por tipo de impuesto, 1990 – 2011 (p) - A fecha de Acreditación (En millones de Bs).....	13
Cuadro 2. Recaudación Tributaria y Aduanera en Efectivo y Valores, por tipo de impuesto, 1990 – 2011(p) - A fecha de Acreditación (En millones de Bs).....	14
Cuadro 3. Recaudación Tributaria y Aduanera Total, por administración, 1990 – 2011 (p) - A fecha de Acreditación (En millones de Bs).....	15
Cuadro 4. Recaudación Tributaria en Valores, por tipo de valor, 2005 – 2011 (p) (En millones de Bs).....	16
Cuadro 5. Recaudación Tributaria, por actividad económica y tipo de impuesto, 2000 - A fecha de Acreditación (En millones de Bs).....	17
Cuadro 6. Recaudación Tributaria, por actividad económica y tipo de impuesto, 2001 - A fecha de Acreditación (En millones de Bs).....	18
Cuadro 7. Recaudación Tributaria, por actividad económica y tipo de impuesto, 2002 - A fecha de Acreditación (En millones de Bs).....	19
Cuadro 8. Recaudación Tributaria, por actividad económica y tipo de impuesto, 2003 - A fecha de Acreditación (En millones de Bs).....	20
Cuadro 9. Recaudación Tributaria, por actividad económica y tipo de impuesto, 2004 - A fecha de Acreditación (En millones de Bs).....	21
Cuadro 10. Recaudación Tributaria, por actividad económica y tipo de impuesto, 2005 - A fecha de Acreditación (En millones de Bs).....	22
Cuadro 11. Recaudación Tributaria, por actividad económica y tipo de impuesto, 2006 - A fecha de Acreditación (En millones de Bs).....	23
Cuadro 12. Recaudación Tributaria, por actividad económica y tipo de impuesto, 2007 - A fecha de Acreditación (En millones de Bs).....	24
Cuadro 13. Recaudación Tributaria, por actividad económica y tipo de impuesto, 2008 - A fecha de Acreditación (En millones de Bs).....	25
Cuadro 14. Recaudación Tributaria, por actividad económica y tipo de impuesto, 2009 - A fecha de Acreditación (En millones de Bs).....	26
Cuadro 15. Recaudación Tributaria, por actividad económica y tipo de impuesto, 2010 - A fecha de Acreditación (En millones de Bs).....	27
Cuadro 16. Recaudación Tributaria, por actividad económica y tipo de impuesto, 2011 (p) - A fecha de Acreditación (En millones de Bs).....	28
Cuadro 17. Recaudación Tributaria, por Departamento y Tipo de Impuesto, 2000 - A fecha de Acreditación (En millones de Bs).....	29
Cuadro 18. Recaudación Tributaria, por Departamento y Tipo de Impuesto, 2001 - A fecha de Acreditación (En millones de Bs).....	30
Cuadro 19. Recaudación Tributaria, por Departamento y Tipo de Impuesto, 2002 - A fecha de Acreditación (En millones de Bs).....	31
Cuadro 20. Recaudación Tributaria, por Departamento y Tipo de Impuesto, 2003 - A fecha de Acreditación (En millones de Bs).....	32
Cuadro 21. Recaudación Tributaria, por Departamento y Tipo de Impuesto, 2004 - A fecha de Acreditación (En millones de Bs).....	33
Cuadro 22. Recaudación Tributaria, por Departamento y Tipo de Impuesto, 2005 - A fecha de Acreditación (En millones de Bs).....	34
Cuadro 23. Recaudación Tributaria, por Departamento y Tipo de Impuesto, 2006 - A fecha de Acreditación (En millones de Bs).....	35
Cuadro 24. Recaudación Tributaria, por Departamento y Tipo de Impuesto, 2007 - A fecha de Acreditación (En millones de Bs).....	36
Cuadro 25. Recaudación Tributaria, por Departamento y Tipo de Impuesto, 2008 - A fecha de Acreditación (En millones de Bs).....	37
Cuadro 26. Recaudación Tributaria, por Departamento y Tipo de Impuesto, 2009 - A fecha de Acreditación (En millones de Bs).....	38
Cuadro 27. Recaudación Tributaria, por Departamento y Tipo de Impuesto, 2010 - A fecha de Acreditación (En millones de Bs).....	39
Cuadro 28. Recaudación Tributaria, por Departamento y Tipo de Impuesto, 2011 (p) - A fecha de Acreditación (En millones de Bs).....	40
Cuadro 29. Recaudación Tributaria, por dependencia departamental, distrital y tipo de impuesto, 2000 - A fecha de Acreditación (En millones de Bs).....	41
Cuadro 30. Recaudación Tributaria, por dependencia departamental, distrital y tipo de impuesto, 2001 - A fecha de Acreditación (En millones de Bs).....	42
Cuadro 31. Recaudación Tributaria, por dependencia departamental, distrital y tipo de impuesto, 2002 - A fecha de Acreditación (En millones de Bs).....	43
Cuadro 32. Recaudación Tributaria, por dependencia departamental, distrital y tipo de impuesto, 2003 - A fecha de Acreditación (En millones de Bs).....	44
Cuadro 33. Recaudación Tributaria, por dependencia departamental, distrital y tipo de impuesto, 2004 - A fecha de Acreditación (En millones de Bs).....	45
Cuadro 34. Recaudación Tributaria, por dependencia departamental, distrital y tipo de impuesto, 2005 - A fecha de Acreditación (En millones de Bs).....	46
Cuadro 35. Recaudación Tributaria, por dependencia departamental, distrital y tipo de impuesto, 2006 - A fecha de Acreditación (En millones de Bs).....	47
Cuadro 36. Recaudación Tributaria, por dependencia departamental, distrital y tipo de impuesto, 2007 - A fecha de Acreditación (En millones de Bs).....	48
Cuadro 37. Recaudación Tributaria, por dependencia departamental, distrital y tipo de impuesto, 2008 - A fecha de Acreditación (En millones de Bs).....	49
Cuadro 38. Recaudación Tributaria, por dependencia departamental, distrital y tipo de impuesto, 2009 - A fecha de Acreditación (En millones de Bs).....	50
Cuadro 39. Recaudación Tributaria, por dependencia departamental, distrital y tipo de impuesto, 2010 - A fecha de Acreditación (En millones de Bs).....	51
Cuadro 40. Recaudación Tributaria, por dependencia departamental, distrital y tipo de impuesto, 2011 (p) - A fecha de Acreditación (En millones de Bs).....	52
Cuadro 41. Recaudación por Régimen Tributario, 2001 – 2011 (p) - A fecha de Acreditación (En millones de Bs).....	53

RECUADRO: Recaudación en valores CENOCREF de Gas TransBoliviano, 2000 – 2011 (p).....	56
PADRÓN NACIONAL DE CONTRIBUYENTES.....	57
Cuadro 42. Padrón Nacional de Contribuyentes por Departamento, 1990 – 2011 (p) (En Número de Contribuyentes).....	59
Cuadro 43. Padrón Nacional de Contribuyentes por Régimen Tributario, 1990 – 2011 (p) (En Número de Contribuyentes).....	60
Cuadro 44. Padrón Nacional de Contribuyentes por Régimen Tributario y Departamento, 1990 – 2011 (p) (En Número de Contribuyentes).....	60
RECAUDACIÓN ADUANERA A FECHA DE PAGO.....	63
RECUADRO: Programa de Saneamiento Vehicular, Ley N° 133.....	65
Cuadro 45. Recaudación Aduanera Ordinaria y Extraordinaria, por tipo de impuesto, 2000 – 2011 (p) - A fecha de Pago (En millones de Bs).....	67
Cuadro 46. Recaudación Aduanera Ordinaria y Extraordinaria, por departamento, 2000 – 2011 (p) - A fecha de Pago (En millones de Bs).....	65
Cuadro 47. Recaudación Aduanera Ordinaria y Extraordinaria, por departamento e impuesto, 2000 - A fecha de Pago (En millones de Bs).....	68
Cuadro 48. Recaudación Aduanera Ordinaria y Extraordinaria, por departamento e impuesto, 2001 - A fecha de Pago (En millones de Bs).....	68
Cuadro 49. Recaudación Aduanera Total, por departamento e impuesto, 2002 - A fecha de Pago (En millones de Bs).....	68
Cuadro 50. Recaudación Aduanera Total, por departamento e impuesto, 2003 - A fecha de Pago (En millones de Bs).....	69
Cuadro 51. Recaudación Aduanera Total, por departamento e impuesto, 2004 - A fecha de Pago (En millones de Bs).....	69
Cuadro 52. Recaudación Aduanera Total, por departamento e impuesto, 2005 - A fecha de Pago (En millones de Bs).....	69
Cuadro 53. Recaudación Aduanera Total, por departamento e impuesto, 2006 - A fecha de Pago (En millones de Bs).....	70
Cuadro 54. Recaudación Aduanera Total, por departamento e impuesto, 2007 - A fecha de Pago (En millones de Bs).....	70
Cuadro 55. Recaudación Aduanera Total, por departamento e impuesto, 2008 - A fecha de Pago (En millones de Bs).....	70
Cuadro 56. Recaudación Aduanera Total, por departamento e impuesto, 2009 - A fecha de Pago (En millones de Bs).....	71
Cuadro 57. Recaudación Aduanera Total, por departamento e impuesto, 2010 - A fecha de Pago (En millones de Bs).....	71
Cuadro 58. Recaudación Aduanera Total, por departamento e impuesto, 2011 (p) - A fecha de Pago (En millones de Bs).....	71
Cuadro 59. Recaudación Aduanera Total, por Capítulo NANDINA, 2004 – 2011 (p) - A fecha de Pago (En millones de Bs).....	72
Cuadro 60. Recaudación Extraordinaria por el Programa de Saneamiento Vehicular, Julio a Diciembre de 2011 (En millones de Bs y Número de Vehículos).....	74
Cuadro 61. Recaudación Aduanera Liberada, por tipo de impuesto, 2000 – 2011 (p) (En millones de Bs).....	75
Cuadro 62. Recaudación Aduanera Liberada, por acuerdo preferencial, 2005 – 2011 (p) (En millones de Bs).....	75

Boletín de Ingresos Tributarios N°2, 2011

En 2011 la recaudación tributaria total alcanzó el nivel más elevado en los últimos 22 años, Bs41,387.6 millones, un importante incremento de 34.0%, equivalente a Bs10,509.0 millones en una gestión. En efecto, los últimos siete años contemplan tres de las variaciones porcentuales más altas, la primera en 2005, explicada principalmente por la introducción del Impuesto Directo a los Hidrocarburos (IDH). Se observa un segundo crecimiento sustancial en 2006 producto de la consolidación del IDH en el sistema tributario boliviano así como un cambio en la concepción de la política económica.

El tercer incremento significativo, de 34.0% en 2011, fue producto de un desempeño favorable y continuo de la dinámica económica que generó un aumento de las transacciones de mercado interno así como un incremento en el ingreso nacional que permitió financiar mayores importaciones; un contexto de precios internacionales favorables y mayores volúmenes de producción de gas natural también repercutieron de forma positiva sobre las recaudaciones tributarias.

Bolivia: Recaudación tributaria total, variación absoluta y relativa, 1990 – 2011(p)
(En millones de Bolivianos y porcentajes)

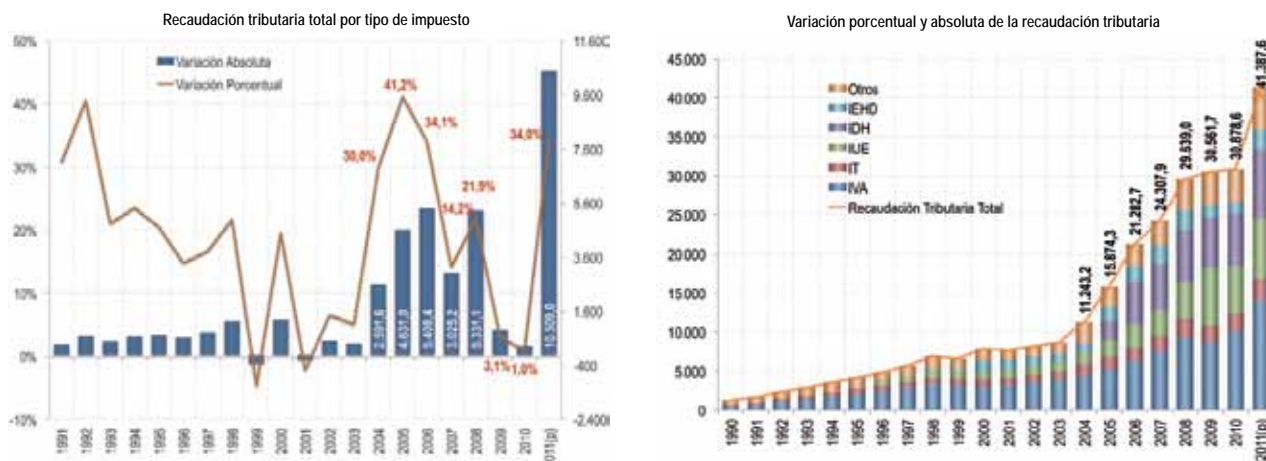

Fuente: Servicio de Impuestos Nacionales (SIN), Aduana Nacional (AN)
Elaboración: Viceministerio de Política Tributaria – Dirección General de Estudios Tributarios

El resultado registrado en 2011 fue impulsado por la consolidación de las medidas de política tributaria, principalmente las implementadas en la gestión 2010, que estuvieron orientadas a ampliar la base tributaria y luchar en contra de actividades ilícitas como la informalidad y el contrabando; asimismo, contribuyeron los esfuerzos de las administraciones tributaria y aduanera en incrementar su eficiencia y control.

Desde enero de 2011 se empezó a recaudar recursos por concepto de la Alícuota Adicional al Impuesto a los Consumos Específicos (AA-ICE), que grava con una alícuota porcentual a las bebidas alcohólicas y cuyos ingresos se destinan únicamente al financiamiento de programas, proyectos e infraestructura deportiva. De la misma forma, se inició el cobro por concepto de los Impuestos al Juego (IJ) y a la Participación en Juegos (IPJ), creados mediante Ley N°060, norma que establece no solamente la creación de estos impuestos sino todo un aparato regulador de la actividad lúdica y de juegos de azar.

Asimismo, con la aprobación de la Leyes N°37 y N°100, se intensificó la lucha contra el contrabando estableciendo mecanismos de control y sanciones más rigurosas contra esta actividad, aspecto que repercutió en un incremento de las importaciones por vía legal y en consecuencia, de las recaudaciones por concepto de impuestos sobre importaciones.

El impuesto que más incidió en el crecimiento de la recaudación tributaria total a 2011 fue el Impuesto al Valor Agregado (IVA) tanto de mercado interno como de importaciones con una incidencia de 12.4%. Este impuesto al consumo, está altamente relacionado

con el crecimiento de la actividad económica nacional y su componente de mercado interno se relaciona con un mayor número de transacciones formales; asimismo, el crecimiento del ingreso nacional disponible bruto permite el financiamiento de mayores importaciones que también se encuentran sujetas al pago de este tributo.

Por su parte, un entorno de precios de venta de gas natural favorables e importantes volúmenes de exportación de gas natural a Brasil y Argentina repercutieron en una recaudación por concepto de IDH de Bs8,996.0 millones, una incidencia de 7.3% sobre el crecimiento de los ingresos tributarios totales.

El Impuesto sobre las Utilidades de las Empresas (IUE), registró un crecimiento de 27.3%, una incidencia de 5.3%, explicada principalmente por las operaciones de extracción de hidrocarburos y sus derivados y la minería; en este sentido, los aportes de Yacimientos Petrolíferos Fiscales Bolivianos (YPFB), la Empresa Minera San Cristóbal; y de la industria manufacturera fueron importantes para la variación positiva de este impuesto.

Por otro lado, además de los resultados derivados de la actividad económica y propia de la política tributaria, en 2011 las Administraciones Tributaria y Aduanera realizaron actividades en busca de un incremento en la eficiencia. Tal es el caso del Servicio de Impuestos Nacionales (SIN), que emprendió un proceso de modernización de la operativa tributaria y bajo el principio tributario de la simplicidad se encuentra desarrollando el Modelo de Administración del Sistema Impositivo (MASI), que produjo sus primeros resultados con la implementación de la oficina virtual y el padrón biométrico digital que permitirá un mayor control, facilitando los procesos de fiscalización.

Por su parte, la Aduana Nacional, en el marco de las Leyes N°37 y N°100 y en coordinación con otras instituciones nacionales como Agencia para el Desarrollo de las Macroregiones y Zonas Fronterizas (ADEMAF), intensificó el control al flujo de comercio exterior en busca de incrementar las importaciones por la vía legal.

La Ley N°133 permitió la regularización y saneamiento de vehículos indocumentados estableciendo un período para que estos automotores puedan ser nacionalizados y paguen los tributos de importación así como las multas correspondientes.

Para la gestión 2012, según lo establece la Ley N°133 y la Resolución Ministerial N°598, se efectuará la regularización de chatas y remolques formalizando este tipo de vehículos.

Asimismo, en 2012 entrará en vigencia la modificación al tratamiento tributario a las actividades financieras según lo establecido en las Leyes N°169 y N°211; la primera establece un nuevo procedimiento a la compensación de pérdidas, y la segunda que crea la alícuota adicional al sistema financiero sobre las utilidades extraordinarias que generen las entidades del rubro, según su capacidad contributiva.

Por otro lado, regirá para el sector minero la Ley N°186 que establece una tasa cero en el IVA a las ventas de mercado interno de minerales y metales en su primera etapa de comercialización que realicen los cooperativistas y los productores mineros artesanales, previo registro en el Padrón Nacional de Contribuyentes.

En el ámbito subnacional, el 2012 se perfila como la gestión de consolidación de la Ley N°154 de Clasificación y Definición de Impuestos y de Regulación para la Creación y/o Modificación de Impuestos, de Dominio de los Gobiernos Autónomos; norma que permite la creación de tributos a nivel departamental y municipal. Al respecto, hasta diciembre de 2011 el Ministerio de Economía y Finanzas Públicas emitió el informe técnico favorable para la creación de tributos a seis municipios y se publicaron tres leyes municipales correspondientes a los Gobiernos Autónomos Municipales de La Paz, Santa Cruz y Tarija¹.

¹ En el Gobierno Autónomo Municipal de Tarija y la Provincia Cercado, se aprobó la Ley Municipal Autónoma No. 002/2011 publicada el 2 de enero de 2012.

Cuadro 1. Recaudación Tributaria y Aduanera Total, por tipo de impuesto, 1990 - 2011 (p)
A fecha de acreditación
 (En millones de Bs)

Impuesto	1990	1991	1992	1993	1994	1995	1996	1997	1998	1999	2000	2001	2002	2003	2004	2005	2006	2007	2008	2009	2010	2011(p)
IVA (Mercado Interno)	353,3	430,9	644,3	789,0	1.029,0	1.128,5	1.274,5	1.392,4	1.496,1	1.521,6	1.405,7	1.602,2	1.789,1	2.044,6	2.197,1	2.398,1	3.080,8	3.654,3	4.190,5	4.284,8	4.572,4	5.529,6
IVA (Importaciones)	197,9	286,1	496,9	609,9	780,7	925,7	1.082,3	1.429,3	1.721,5	1.562,9	1.614,9	1.521,6	1.614,9	1.752,9	1.771,1	2.213,9	2.793,2	3.832,8	5.078,9	4.460,2	5.578,1	8.463,6
IT	172,7	257,1	321,2	392,2	498,1	726,7	780,3	724,6	877,3	854,6	1.004,9	950,7	1.062,7	1.212,0	1.566,6	1.704,0	1.811,8	2.081,2	2.560,3	2.166,2	2.253,1	2.838,1
IUE	0,0	0,0	0,0	0,0	0,0	58,5	513,4	513,9	681,9	795,9	737,2	744,4	748,8	770,1	1.122,2	1.765,5	2.311,4	2.539,9	3.931,4	6.549,1	4.615,9	6.173,5
IUE RE	0,0	0,0	0,0	0,0	0,0	0,0	0,0	207,5	256,1	256,2	258,0	245,6	284,7	318,3	345,6	315,1	560,8	518,9	570,6	622,8	742,2	731,9
ICE (Mercado Interno)	95,4	130,5	155,4	182,8	197,2	277,4	261,9	273,2	307,0	285,6	362,1	299,9	353,2	376,5	432,7	507,5	607,5	709,1	838,5	932,5	1.084,1	1.286,6
ICE (Importaciones)	22,2	30,1	44,9	50,6	76,6	92,7	140,7	209,7	349,9	160,6	297,8	43,7	57,3	80,4	125,4	218,6	323,5	492,9	602,3	372,8	382,4	641,7
RC-IVA	67,5	91,5	109,9	156,2	193,1	169,2	170,9	181,9	185,3	193,8	213,7	182,9	179,0	171,1	192,8	213,3	215,9	217,5	258,4	288,3	262,2	277,0
IEHD (Mercado Interno)	0,0	0,0	0,0	0,0	0,0	0,0	3,8	32,4	57,0	72,0	48,5	52,9	36,8	46,1	151,7	367,5	521,7	322,6	619,0	1.222,5	614,8	313,6
IEHD (Importaciones)	0,0	0,0	0,0	0,0	0,0	0,0	9,6	47,4	37,4	201,7	196,3	183,5	164,1	53,1	152,2	13,7	12,5	18,1	21,6	23,8	30,2	23,7
IEHD (Refinerías)	0,0	0,0	0,0	0,0	0,0	0,0	0,0	0,0	0,0	0,0	1.141,1	1.063,5	1.110,7	988,0	979,9	1.497,0	1.454,1	2.003,6	1.880,7	544,5	941,4	2.094,9
TGB	0,8	1,1	0,9	1,4	1,2	1,3	1,5	2,5	3,0	3,5	3,0	3,2	4,0	4,5	5,8	6,9	8,8	10,9	13,8	18,4	20,2	21,8
IUM	0,0	0,0	0,0	0,0	0,6	6,4	1,4	2,5	0,1	0,2	0,0	0,2	0,7	2,9	14,0	86,5	34,2	156,6	112,8	72,8	647,3	742,2
ISAE	1,9	11,2	17,8	21,2	18,8	10,8	10,1	11,2	11,6	11,5	15,0	14,4	16,3	19,9	27,9	31,6	40,4	32,5	31,4	37,7	47,2	52,1
ITF ¹	0,0	0,0	0,0	0,0	0,0	0,0	0,0	0,0	0,0	0,0	0,0	0,0	0,0	0,0	313,7	632,6	446,1	323,6	340,3	338,6	347,1	379,5
IJIPJ ²	na	na	na	na	na	na	na	na	na	na	na	na	na	na	na	na	na	na	na	na	na	na
Conceptos Varios ³	137,0	182,5	229,0	298,4	302,8	346,2	50,6	8,3	3,1	6,3	9,2	10,5	27,6	45,0	35,7	121,4	183,3	257,9	477,4	971,4	422,5	559,0
Programa Transitorio	0,0	0,0	0,0	0,0	0,0	0,0	0,0	0,0	0,0	0,0	0,0	103,7	27,1	147,1	792,0	31,7	26,9	28,9	25,2	5,9	0,6	0,1
Otros Ingresos en Efectivo	19,9	17,1	12,2	13,5	16,9	29,9	45,8	33,6	28,3	30,7	27,8	23,2	25,2	21,7	27,0	29,3	33,5	23,2	14,1	10,0	1,6	1,7
Régimen Tributario Simplificado	3,3	1,9	2,4	2,7	3,3	4,1	4,9	5,5	5,0	4,8	5,9	6,1	6,2	6,7	7,6	4,4	6,8	7,9	10,9	11,5	12,1	12,5
Sistema Tributario Integrado	1,0	0,5	0,2	0,1	0,1	0,1	0,1	0,1	0,1	0,1	0,1	0,1	0,1	0,1	0,3	0,1	0,1	0,1	0,1	0,1	0,1	0,1
Régimen Agropecuario Unificado	0,0	0,0	0,0	0,0	0,0	0,0	0,0	0,0	0,0	0,0	0,7	2,8	1,1	6,3	4,0	5,1	11,2	7,2	9,1	12,3	14,0	17,4
Subt. Impuestos	1.072,8	1.440,6	2.035,1	2.518,0	3.118,2	3.787,1	4.389,6	5.066,1	6.184,9	5.956,6	7.250,2	7.148,2	7.627,6	8.085,5	10.571,2	12.743,3	14.864,8	17.239,8	21.587,3	22.926,2	22.589,5	30.173,5
IDH ⁴	0,0	0,0	0,0	0,0	0,0	0,0	0,0	0,0	0,0	0,0	0,0	0,0	0,0	0,0	0,0	2.328,1	5.497,2	5.954,4	6.643,5	6.465,2	6.744,3	8.996,1
GA ⁵	204,0	229,2	313,4	325,6	396,4	450,3	476,9	614,8	731,2	638,5	639,9	572,6	602,7	566,2	672,0	802,8	920,8	1.113,7	1.408,2	1.170,3	1.544,7	2.218,0
Recaudación tributaria total	1.276,7	1.669,9	2.348,5	2.843,6	3.514,7	4.237,4	4.866,6	5.680,9	6.916,0	6.595,2	7.890,1	7.720,8	8.230,3	8.651,7	11.243,2	15.874,3	21.282,7	24.307,9	29.639,0	30.561,7	30.878,6	41.387,6

(p) Preliminar

(1) El cobro por concepto de ITF se inicia en la gestión 2004 mediante Ley N°2646.

(2) La recaudación por concepto de IJIPJ se inicia en la gestión 2011, mediante Ley N°960.

(3) El rubro de Conceptos Varios incluye la recaudación por concepto de adeudos tributarios, mora, multas, facilidades de pago y la recaudación desde la gestión 1990 de los impuestos i) IRPPB hasta 1994, ii) IERI hasta 1995, iii) IPR hasta 1999, iv) IRPE hasta 2002.

La gestión 2009 incluye Bs470,0 millones de recaudación en valores de entidades en liquidación según R. A. N°174.

(4) El cobro por concepto de IDH se inicia en la gestión 2005 mediante Ley N°3058.

(5) Recaudación a fecha de pago de 1990 a 2004.

Nota 1: Información a fecha de acreditación del IVA, ICE e IEHD importaciones de fuente Servicio de Impuestos Nacionales (SIN) hasta la gestión 2004 y fuente Aduana Nacional (AN) desde la gestión 2005 hasta la gestión 2011.

Nota 2: La recaudación por concepto de ICE incluye la Alcuota Adicional establecida mediante Ley N°066 de 15 de diciembre de 2010.

Nota 3: La recaudación extraordinaria por tributos aduaneros se incluye en el GA, IVA e ICE por concepto de importaciones.

Fuente: Servicio de Impuestos Nacionales (SIN), Aduana Nacional (AN)

Elaboración: Viceministerio de Política Tributaria, Dirección General de Estudios Tributarios

Cuadro 2. Recaudación Tributaria y Aduanera en Efectivo y Valores, por tipo de impuesto, 1990 - 2011 (p)
A fecha de acreditación
(En millones de Bs)

Impuestos	1990	1991	1992	1993	1994	1995	1996	1997	1998	1999	2000	2001	2002	2003	2004	2005	2006	2007	2008	2009	2010	2011(p)
IVA (Mercado Interno)	296,9	381,4	575,0	691,3	892,4	892,9	1.177,3	1.220,9	1.298,4	1.278,5	1.204,2	1.274,8	1.442,2	1.736,1	1.839,6	1.936,6	2.466,3	3.000,8	3.750,8	3.554,1	4.100,0	5.134,4
IVA (Importaciones)	178,3	275,3	480,4	586,2	700,1	852,2	1.028,4	1.338,4	1.612,8	1.410,7	1.445,2	1.536,2	1.697,8	1.720,6	2.140,6	2.637,1	2.979,2	3.733,6	4.642,6	4.150,7	5.192,8	6.974,6
IT	157,3	245,3	312,5	370,1	451,9	656,6	743,4	692,4	823,4	770,9	943,2	879,0	955,0	1.103,6	1.360,7	1.454,5	1.596,9	1.905,4	2.252,6	2.003,1	2.174,2	2.772,4
IUE	0,0	0,0	0,0	0,0	0,0	35,0	465,0	429,9	506,7	621,1	545,8	551,1	595,3	646,0	945,5	1.481,4	1.959,4	2.250,6	3.657,3	3.761,3	3.874,0	4.723,7
IUE RE	0,0	0,0	0,0	0,0	0,0	0,0	0,0	207,5	256,1	266,2	259,0	245,6	264,7	318,3	345,6	315,1	560,8	518,9	570,6	622,8	742,2	731,9
ICE (Mercado Interno)	61,0	110,9	128,5	153,5	123,5	190,3	193,9	171,4	145,9	158,1	244,5	224,1	237,9	198,7	279,5	209,4	449,9	597,9	716,7	739,0	932,9	1.203,5
ICE (Importaciones)	22,1	30,0	44,8	50,3	76,3	92,5	139,2	205,1	348,8	159,5	297,6	42,4	52,4	77,3	115,9	207,8	317,7	485,5	594,3	366,7	378,7	641,5
RC-IVA	62,1	86,4	106,7	150,2	164,3	159,2	167,5	180,7	169,6	151,6	161,4	131,7	147,0	147,6	170,2	186,7	186,9	195,0	231,9	255,2	237,1	259,7
IEHD (Mercado Interno)	0,0	0,0	0,0	0,0	0,0	0,0	0,0	1,1	5,8	4,2	8,7	18,8	26,7	27,8	22,9	17,8	31,5	51,4	128,9	81,3	98,5	117,3
IEHD (Importaciones)	0,0	0,0	0,0	0,0	0,0	0,0	0,0	47,4	37,4	201,7	196,3	197,8	164,1	53,1	15,2	13,7	12,5	18,1	21,6	23,8	30,2	23,7
IEHD (Refinerías)	0,0	0,0	0,0	0,0	0,0	0,0	0,0	0,0	0,0	0,0	1.141,1	1.063,5	1.110,7	988,0	979,9	1.497,0	1.454,1	2.003,6	1.880,7	544,5	941,4	2.094,9
TGB	0,8	1,1	0,9	1,4	1,2	1,3	1,5	2,5	3,0	3,5	3,0	3,2	4,0	4,5	5,8	6,9	8,8	10,9	13,8	18,4	20,2	21,8
IUM	0,0	0,0	0,0	0,0	0,0	0,1	1,4	0,2	0,1	0,2	0,0	0,2	0,7	2,9	14,0	75,3	25,5	152,9	79,7	61,3	472,9	615,7
ISAE	1,9	11,2	17,8	21,2	18,8	10,8	10,1	11,2	11,6	11,5	15,0	14,4	16,3	19,9	27,9	31,6	40,4	32,5	31,4	37,7	47,2	52,1
ITF ¹	0,0	0,0	0,0	0,0	0,0	0,0	0,0	0,0	0,0	0,0	0,0	0,0	0,0	0,0	313,7	632,6	446,1	323,6	340,3	338,6	347,1	379,5
IJIPJ ²	na	na	na	na	na	na	na	na	na	na	na	na	na	na	na	na	na	na	na	na	na	13,1
Conceptos Varios ³	133,6	180,6	213,1	266,7	285,8	162,0	48,2	8,3	2,2	5,7	9,2	10,5	27,4	26,5	35,7	116,9	167,1	226,6	448,9	493,9	419,9	553,9
Programa Transitorio	0,0	0,0	0,0	0,0	0,0	0,0	0,0	0,0	0,0	0,0	0,0	103,7	27,1	147,1	792,0	31,7	26,9	28,9	25,2	5,9	0,6	0,1
Otros Ingresos en Efectivo	19,9	17,1	12,2	13,5	16,9	29,9	45,8	33,6	28,3	30,7	27,8	23,2	25,2	21,7	27,0	29,3	33,5	23,2	14,1	10,0	1,6	1,7
Régimen Tributario Simplificado	3,3	1,9	2,4	2,7	3,3	4,1	4,9	5,5	5,0	4,8	5,9	6,1	6,2	6,7	7,6	4,4	6,8	7,9	10,9	11,5	12,1	12,5
Sistema Tributario Integrado	1,0	0,5	0,2	0,1	0,1	0,1	0,1	0,1	0,1	0,1	0,1	0,1	0,1	0,1	0,3	0,1	0,1	0,1	0,1	0,1	0,1	0,1
Régimen Agropecuario Unificado	0,0	0,0	0,0	0,0	0,0	0,0	0,0	0,0	0,0	0,0	0,7	2,8	1,1	6,3	4,0	5,1	11,2	7,2	9,1	12,3	14,0	17,4
Subt. Impuestos en Efectivo	938,2	1.341,8	1.894,4	2.307,2	2.735,2	3.096,3	4.074,1	4.546,2	5.419,9	5.063,7	6.509,4	6.314,7	6.801,9	7.252,9	9.443,7	10.891,3	12.780,7	15.574,5	19.421,4	17.092,1	20.037,5	26.345,4
IDH ⁴	0,0	0,0	0,0	0,0	0,0	0,0	0,0	0,0	0,0	0,0	0,0	0,0	0,0	0,0	0,0	2.328,1	5.497,2	5.954,4	6.643,5	6.465,2	6.744,3	8.996,1
IDA ⁵	162,7	206,7	276,8	305,1	363,8	417,2	452,5	565,7	676,5	574,9	615,7	554,7	587,4	550,6	651,0	777,2	878,0	1.079,5	1.313,6	1.143,8	1.504,1	2.073,9
Subt. Efectivo + IDH + GA	1.100,9	1.548,4	2.171,2	2.612,3	3.099,0	3.513,5	4.526,5	5.111,9	6.096,4	5.638,6	7.125,1	6.869,3	7.399,2	7.803,5	10.094,7	13.996,6	19.155,9	22.608,4	27.378,5	24.701,0	28.285,9	37.415,3
Valores IVA (Mercado Interno)	56,3	49,5	69,3	97,7	136,5	235,6	97,2	171,5	197,8	243,1	201,5	327,4	346,9	308,5	357,5	461,5	614,6	633,5	439,7	710,7	472,4	395,3
Valores IVA (Importaciones)	19,6	10,7	16,4	23,7	80,6	73,5	54,0	91,0	108,6	152,3	78,4	78,7	55,1	50,6	73,3	156,2	194,1	99,3	436,4	309,5	385,3	1.489,1
Valores IT	15,3	11,9	8,7	22,0	46,2	70,1	36,9	32,2	53,5	83,6	61,7	71,7	107,7	108,3	206,0	249,5	214,8	175,8	307,7	163,1	78,9	65,7
Valores IUE	0,0	0,0	0,0	0,0	0,0	23,5	48,3	83,9	175,1	174,7	191,4	193,3	153,5	124,0	176,7	284,1	352,0	289,3	274,1	2.787,8	741,9	1.449,8
Valores ICE (Mercado Interno)	34,4	19,6	27,0	29,3	73,7	87,1	68,0	101,8	161,1	127,5	117,6	75,8	115,3	177,8	153,1	298,1	158,6	111,2	121,8	193,6	151,2	83,0
Valores ICE (Importaciones)	0,1	0,1	0,1	0,3	0,3	0,2	1,5	4,7	1,1	1,2	0,2	1,3	4,8	3,1	9,5	10,7	5,7	7,4	8,0	6,1	3,8	0,2
Valores RC-IVA	5,5	5,2	3,2	6,0	28,7	10,1	3,4	1,2	15,7	42,2	52,2	51,2	32,1	23,5	22,6	26,6	29,0	22,5	26,5	33,1	25,2	17,2
Valores IEHD ⁶	0,0	0,0	0,0	0,0	0,0	0,0	3,8	31,3	51,2	67,7	39,7	34,1	10,2	18,4	128,8	349,7	490,3	271,3	490,1	1.141,3	516,3	196,3
Valores IUM	0,0	0,0	0,0	0,0	0,0	0,0	6,4	0,0	2,3	0,0	0,0	0,0	0,0	0,0	0,0	11,2	8,7	3,7	33,1	11,6	174,4	126,5
Valores GA ⁵	41,3	22,6	36,7	20,5	32,6	33,1	24,4	49,2	54,7	63,7	24,2	17,9	15,3	15,6	21,0	25,7	42,7	34,2	94,6	26,5	40,6	144,2
Valores Conceptos Varios ³	3,4	1,9	1,6	3,1	16,9	184,3	2,4	0,0	0,9	0,6	0,0	0,0	0,2	18,4	0,0	4,5	16,2	31,3	28,5	477,5	2,6	5,1
Subtotal Impuestos en Valores	175,8	121,4	177,4	231,2	415,6	723,9	340,0	569,1	819,7	956,6	765,0	851,4	841,1	848,2	1.148,5	1.877,7	2.126,8	1.699,5	2.260,5	5.860,7	2.592,6	3.972,3
Recaudación Total	1.276,7	1.669,9	2.348,5	2.843,6	3.514,7	4.237,4	4.866,6	5.680,9	6.916,0	6.595,2	7.890,1	7.720,8	8.230,3	8.651,7	11.243,2	15.874,3	21.282,7	24.307,9	29.639,0	30.561,7	30.878,6	41.387,6

(p) Preliminar
 (1) El cobro por concepto de ITF se inició en la gestión 2004 mediante Ley N°2646.
 (2) El cobro por concepto de IUE se inició en la gestión 2004 mediante Ley N°9060.
 (3) El cobro de Conceptos Varios incluye la recaudación por concepto de adeudos tributarios, mora, multas, facilidades de pago y la recaudación desde la gestión 1990 de los impuestos i) IRPPB hasta 1994, ii) IERI hasta 1995, iii) IPR hasta 1999, iv) IRPE hasta 2002. La gestión 2009 incluye Bs470,0 de recaudación en valores de entidades en liquidación según R. A. N°174.
 (4) El cobro por concepto de IDH se inició en la gestión 2005 mediante Ley N°3058.
 (5) Unicamente en la gestión 2011 se presentaron pagos extraordinarios por concepto de IEHD en valores fiscales atribuibles al proceso de importación, que ascienden a Bs0,1 millones.
 (6) La recaudación por concepto de ICE incluye la Aduana Adicional establecida mediante Ley N°9060 de 2006 y la Aduana Nacional (AN) de la gestión 2004 y fuente Aduana Nacional (AN) desde la gestión 2005 hasta la gestión 2011.
 Fuente: Servicio de Impuestos Nacionales (SIN), Aduana Nacional (AN).
 Elaboración: Viceministerio de Política Tributaria, Dirección General de Estudios Tributarios

Cuadro 3. Recaudación Tributaria y Aduanera Total, por administración, 1990 - 2011 (p)
A fecha de acreditación
 (En millones de Bs)

Administración	1990	1991	1992	1993	1994	1995	1996	1997	1998	1999	2000
Servicio de Impuestos Nacionales	852,7	1.124,4	1.493,3	1.857,4	2.260,9	2.759,1	3.115,4	3.357,2	3.854,8	3.964,8	4.043,3
Recaudación en efectivo	737,8	1.036,4	1.369,2	1.670,7	1.958,8	2.142,0	2.859,1	2.964,2	3.250,7	3.293,0	3.418,9
Recaudación en valores	114,9	88,0	124,1	186,7	302,1	617,1	256,3	393,0	604,1	671,7	624,4
Aduana Nacional de Bolivia ¹	424,1	545,4	855,2	986,1	1.253,8	1.478,3	1.747,4	2.291,3	3.004,2	2.558,4	2.657,2
Recaudación en efectivo	363,1	512,0	802,0	941,6	1.140,2	1.371,5	1.667,4	2.146,5	2.839,8	2.341,3	2.556,3
Recaudación en valores	60,9	33,4	53,2	44,5	113,6	106,8	80,0	144,8	164,4	217,1	100,8
Otros ²	0,0	0,0	0,0	0,0	0,0	0,0	3,8	32,4	57,0	72,0	1.189,6
Recaudación Total	1.276,7	1.669,9	2.348,5	2.843,6	3.514,7	4.237,4	4.866,6	5.680,9	6.916,0	6.595,2	7.890,1
Continúa...											
Administración	2001	2002	2003	2004	2005	2006	2007	2008	2009	2010	2011(p)
Servicio de Impuestos Nacionales	4.189,7	4.505,7	5.146,7	6.771,3	7.220,7	8.933,6	10.246,1	13.044,5	15.963,8	14.695,5	18.256,5
Recaudación en efectivo	3.470,3	3.750,1	4.386,1	5.855,4	5.885,2	7.539,6	8.958,8	11.813,1	11.586,5	13.048,9	16.113,9
Recaudación en valores	719,4	755,6	760,6	915,9	1.335,5	1.393,9	1.287,3	1.231,4	4.377,3	1.646,7	2.142,6
Aduana Nacional de Bolivia ¹	2.414,7	2.577,0	2.470,8	3.026,6	3.828,4	4.430,1	5.457,6	7.111,1	6.027,1	7.535,5	11.347,1
Recaudación en efectivo	2.316,8	2.501,8	2.401,5	2.922,8	3.635,8	4.187,5	5.316,7	6.572,1	5.685,0	7.105,8	9.713,7
Recaudación en valores	97,9	75,3	69,2	103,8	192,5	242,6	140,9	539,0	342,1	429,7	1.633,4
Otros ²	1.116,4	1.147,6	1.034,2	1.445,3	4.825,3	7.919,1	8.604,2	9.483,5	8.570,8	8.647,5	11.784,0
Recaudación Total	7.720,8	8.230,3	8.651,7	11.243,2	15.874,3	21.282,7	24.307,9	29.639,0	30.561,7	30.878,6	41.387,6

(p) Preliminar

(1) Incluye la recaudación de tributos aduaneros GA, IVA, ICE e IEHD importaciones.

(2) Incluye la recaudación por ITF, IDH e IEHD de mercado interno y de Refinerías.

Nota 1: Información a fecha de acreditación de IVA, ICE e IEHD importaciones de fuente Servicio de Impuestos Nacionales (SIN) hasta la gestión 2004 y fuente Aduana Nacional (AN) desde la gestión 2005 hasta la gestión 2011.

Nota 2: La recaudación extraordinaria por tributos aduaneros se incluye en el GA, IVA e ICE por concepto de importaciones.

Nota 3: La recaudación por concepto de LIPJ se inicia en la gestión 2010, mediante Ley N°060.

Nota 4: Incluye la Alícuota Adicional al ICE establecida mediante Ley N°066 de 15 de diciembre de 2010.

Fuente: Servicio de Impuestos Nacionales (SIN), Aduana Nacional (AN)

Elaboración: Viceministerio de Política Tributaria, Dirección General de Estudios Tributarios

Cuadro 4. Recaudación Tributaria en Valores, por tipo de valor, 2005 – 2011 (p)
(En millones de Bs)

Tipo de valor	2005	2006	2007	2008	2009	2010	2011(p)
CEDEIM	387,5	383,5	483,8	549,6	353,0	535,9	566,2
IVA (Mercado Interno)	119,0	120,3	161,8	160,1	62,7	85,0	140,7
IVA (Importaciones)	32,9	26,9	27,0	28,8	12,6	32,2	7,6
ICE (Mercado Interno)	80,1	44,4	48,9	61,1	34,9	39,9	20,1
ICE (Importaciones)	2,4	3,8	5,5	4,0	2,6	1,7	0,1
IT	44,8	50,7	62,5	54,6	21,0	33,0	27,9
RC-IVA	7,4	10,2	9,5	12,8	9,6	12,1	9,3
IUE	85,1	112,3	128,0	158,2	146,9	108,8	181,2
IUM	11,2	8,7	3,7	33,1	11,6	174,4	126,5
IEHD	2,8	2,4	34,9	33,5	44,0	46,3	48,7
Varios ¹	1,7	3,9	2,0	3,4	7,0	2,5	4,4
Notas de Crédito Fiscal	1.459,6	1.696,4	1.178,4	1.611,1	5.481,0	1.999,9	3.254,8
IVA (Mercado Interno)	338,4	490,5	490,4	277,2	647,9	374,3	249,2
IVA (Importaciones)	123,2	167,2	72,3	407,6	296,9	353,1	1.481,4
ICE (Mercado Interno)	218,0	114,2	62,2	60,6	158,6	111,3	62,9
ICE (Importaciones)	8,4	2,0	2,0	4,0	3,5	2,1	0,1
IT	204,4	163,7	112,0	250,8	142,0	44,6	36,9
RC-IVA	19,1	18,8	13,0	13,7	23,4	12,9	7,8
IUE	198,4	239,4	160,4	115,0	2.639,2	631,5	1.268,5
IUM	0,0	0,0	0,0	0,0	1,4	0,0	0,0
IEHD	346,9	487,7	236,3	456,7	1.097,3	470,0	147,6
Varios ¹	2,9	12,8	29,7	25,5	470,7 ⁽²⁾	0,1	0,4
CENOCREF 1886³	4,9	4,2	3,1	5,2	0,1	16,3	7,1
Valores GA	25,7	42,7	34,2	94,6	26,5	40,6	144,2
Recaudación Total en Valores	1.877,7	2.126,8	1.699,5	2.260,5	5.860,7	2.592,6	3.972,3

(p) Preliminar

(1) Incluye la recaudación por concepto de adeudos tributarios, mora, multas y facilidades de pago.

(2) Incluye conceptos varios en valores por Bs.470,0 millones de entidades en liquidación según R.A. N°174 de 31 de agosto de 2009 y facilidades de pago.

(3) Recaudación en valores, incluye pagos por IVA, IT e IUE, y Conceptos Varios en el marco de la Ley N°1886, Régimen de Privilegios para Ciudadanos de 60 Años o Más.

Fuente: Servicio de Impuestos Nacionales (SIN), Aduana Nacional (AN)

Elaboración: Viceministerio de Política Tributaria, Dirección General de Estudios Tributarios

Cuadro 5. Recaudación Tributaria, por actividad económica y tipo de impuesto, 2000
A fecha de acreditación
 (En millones de Bs)

Actividad Económica	IVAMI	ICE - MI	IT	IUE ³	RC-IVA	IEHD	Otros ¹	Tributos Aduaneros	Total 2000
Productos agrícolas no industriales	2,1	1,2	3,5	2,2	0,2	0,0	0,0	na	9,2
Productos agrícolas industriales	0,7	0,0	1,3	0,5	0,1	0,0	0,1	na	2,7
Productos pecuarios	2,3	0,0	4,8	0,6	0,1	0,0	0,3	na	8,0
Silvicultura caza y pesca	0,4	0,0	2,1	0,1	0,0	0,0	0,0	na	2,6
Petróleo crudo y gas natural	77,5	0,0	92,8	76,9	6,0	0,0	0,0	na	253,3
Minerales metálicos y no metálicos	3,4	0,0	2,3	4,8	1,5	0,0	0,4	na	12,4
Carnes frescas elaboradas	3,2	0,0	2,6	1,1	0,1	0,0	0,0	na	7,0
Productos lácteos	20,2	0,0	7,8	4,6	0,2	0,0	0,0	na	32,8
Productos de molinería y panadería	7,9	0,0	18,8	3,6	0,6	0,0	0,1	na	31,1
Azúcar y confitería	2,9	1,3	1,4	0,1	0,2	0,0	0,4	na	6,3
Productos alimenticios diversos	8,4	0,0	9,7	18,8	1,2	0,0	0,0	na	38,2
Bebidas	66,9	238,6	16,9	19,1	2,4	0,0	0,3	na	344,2
Tabaco elaborado	0,7	0,3	0,2	0,2	0,0	0,0	0,0	na	1,4
Textiles, prendas de vestir y productos de cuero	5,6	0,0	9,6	3,5	0,2	0,0	0,2	na	19,1
Madera y productos de madera	3,8	0,0	5,3	2,5	0,1	0,0	0,0	na	11,8
Papel y productos de papel	12,6	0,0	14,9	5,2	0,7	0,0	0,1	na	33,5
Substancias y productos químicos	27,1	0,0	15,5	14,3	1,0	0,0	0,0	na	57,9
Productos de refinación del petróleo	1,9	0,0	79,7	0,4	0,1	1,149,9	0,0	na	1,231,9
Productos de minerales no metálicos	14,4	0,0	11,2	14,6	1,7	0,0	0,0	na	41,9
Productos básicos de metales	1,3	0,0	1,1	1,9	0,0	0,0	0,0	na	4,5
Productos metálicos, maquinaria y equipo	9,9	0,0	8,3	0,0	0,1	0,0	1,9	na	20,1
Productos manufacturados diversos	0,2	0,0	1,0	0,3	0,0	0,0	0,0	na	1,5
Electricidad, gas y agua	81,0	0,0	26,6	100,8	3,1	0,0	0,0	na	211,5
Construcción y obras públicas	45,0	0,0	51,8	19,5	1,5	0,0	0,1	na	118,0
Comercio	162,9	0,1	221,3	100,3	4,0	0,0	4,7	na	493,3
Transporte y almacenamiento	118,8	0,0	45,1	63,1	2,4	0,0	0,2	na	229,6
Comunicaciones	92,3	0,0	33,9	89,1	3,9	0,0	0,1	na	219,3
Servicios financieros	78,6	0,0	55,7	89,8	72,6	0,0	0,1	na	296,9
Servicios a las empresas	171,5	2,8	86,5	90,5	11,0	0,0	0,9	na	363,1
Servicios comunales, sociales y personales	152,5	0,0	88,6	55,2	19,8	0,0	47,4	na	363,4
Restaurantes y hoteles	20,4	0,1	19,5	8,8	0,5	0,0	1,0	na	50,2
Servicios de la administración pública	7,9	0,0	3,8	11,3	25,8	0,0	3,3	na	52,0
Recaudación en Efectivo de mercado interno	1.204,2	244,5	943,2	803,8	161,4	1.149,9	61,8	na	4.568,8
Tributos Aduaneros en efectivo ²	na	na	na	na	na	na	na	2.556,3	2.556,3
Recaudación en valores	201,5	117,6	61,7	191,4	52,2	39,7	0,0	100,8	765,0
Recaudación Total	1.405,7	362,1	1.004,9	995,2	213,7	1.189,6	61,8	2.657,2	7.890,1

(1) Otros incluye Conceptos Varios, ISAE, TGB, Otros Ingresos en Efectivo y Regímenes Especiales.

(2) Incluye GA, IVA, ICE e IEHD por concepto importaciones en efectivo.

(3) Incluye IUE, IUE RE e IUM.

Fuente: Servicio de Impuestos Nacionales (SIN), Aduana Nacional (AN)
 Elaboración: Viceministerio de Política Tributaria, Dirección General de Estudios Tributarios

Cuadro 6. Recaudación Tributaria, por actividad económica y tipo de impuesto, 2001
A fecha de acreditación
 (En millones de Bs)

Actividad Económica	IVA MI	ICE - MI	IT	IUE ³	RC-IVA	IEHD	Otros ¹	Tributos Aduaneros	Programa Transitorio	Total 2001
Productos agrícolas no industriales	5,1	0,8	4,2	1,5	0,2	0,0	0,1	na	na	11,8
Productos agrícolas industriales	0,8	0,0	1,3	0,5	0,1	0,0	0,3	na	na	2,9
Productos pecuarios	1,8	0,0	5,3	0,9	0,1	0,0	1,1	na	na	9,3
Silvicultura caza y pesca	4,2	0,0	10,6	1,1	0,1	0,0	0,0	na	na	15,9
Petróleo crudo y gas natural	63,4	0,0	5,7	104,0	6,2	0,0	0,0	na	na	179,2
Minerales metálicos y no metálicos	3,9	0,0	2,2	5,1	1,4	0,0	0,3	na	na	12,9
Carnes frescas elaboradas	3,2	0,0	2,1	0,9	0,1	0,0	0,0	na	na	6,2
Productos lácteos	27,8	0,4	9,1	5,4	0,2	0,0	0,0	na	na	42,9
Productos de molinería y panadería	16,7	0,0	19,5	5,6	0,3	0,0	0,3	na	na	42,5
Azúcar y confitería	5,1	1,3	2,1	0,1	0,1	0,0	0,0	na	na	8,8
Productos alimenticios diversos	6,7	0,0	10,1	7,9	1,0	0,0	1,2	na	na	26,9
Bebidas	64,1	219,2	14,7	17,7	1,9	0,0	0,1	na	na	317,6
Tabaco elaborado	1,1	1,2	0,2	0,6	0,0	0,0	0,0	na	na	3,1
Textiles, prendas de vestir y productos de cuero	9,0	0,0	10,2	3,0	0,2	0,0	0,3	na	na	22,8
Madera y productos de madera	2,2	0,0	3,1	2,0	0,2	0,0	0,2	na	na	7,5
Papel y productos de papel	17,1	0,0	14,7	4,1	0,6	0,0	0,1	na	na	36,6
Substancias y productos químicos	30,2	0,0	17,8	11,0	0,8	0,0	0,0	na	na	59,8
Productos de refinación del petróleo	0,0	0,0	54,1	16,8	0,0	1.082,3	0,0	na	na	1.153,2
Productos de minerales no metálicos	21,8	0,0	13,2	10,2	1,4	0,0	0,0	na	na	46,7
Productos básicos de metales	1,3	0,0	0,9	3,8	0,1	0,0	0,0	na	na	6,2
Productos metálicos, maquinaria y equipo	7,5	0,0	7,7	1,8	0,2	0,0	0,1	na	na	17,3
Productos manufacturados diversos	0,3	0,0	1,2	0,2	0,0	0,0	0,0	na	na	1,8
Electricidad, gas y agua	120,3	0,0	25,3	98,3	3,5	0,0	0,3	na	na	247,6
Construcción y obras públicas	52,4	0,0	62,4	20,3	2,0	0,0	0,2	na	na	137,2
Comercio	197,6	0,0	233,1	114,7	2,9	0,0	5,2	na	na	553,5
Transporte y almacenamiento	109,1	0,0	56,6	68,5	3,8	0,0	0,7	na	na	238,6
Comunicaciones	66,3	0,0	34,0	59,1	4,3	0,0	1,7	na	na	165,3
Servicios financieros	85,0	0,0	64,9	68,7	54,6	0,0	1,4	na	na	274,7
Servicios a las empresas	170,3	1,2	89,5	92,5	9,4	0,0	0,8	na	na	363,8
Servicios comunales, sociales y personales	156,4	0,0	81,3	51,5	19,5	0,0	43,9	na	na	352,6
Restaurantes y hoteles	16,5	0,0	17,4	6,5	0,4	0,0	1,3	na	na	42,0
Servicios de la administración pública	7,4	0,0	4,9	12,7	16,3	0,0	0,5	na	na	41,8
Recaudación en Efectivo de mercado interno	1.274,8	224,1	879,0	796,9	131,7	1.082,3	60,1	na	na	4.448,9
Tributos Aduaneros en efectivo ²	na	na	na	na	na	na	na	2.316,8	na	2.316,8
Recaudación en valores	327,4	75,8	71,7	193,3	51,2	34,1	0,0	97,9	na	851,4
Programa Transitorio	na	na	na	na	na	na	na	na	103,7	103,7
Recaudación Total	1.602,2	299,9	950,7	990,2	182,9	1.116,4	60,2	2.414,7	103,7	7.720,8

(1) Otros incluye los Conceptos Varios, ISAE, TGB, Otros Ingresos en Efectivo y Regímenes Especiales.

(2) Incluye GA, IVA, ICE e IEHD importaciones en efectivo.

(3) Incluye IUE, IUE RE, IUJM.

Fuente: Servicio de Impuestos Nacionales (SIN), Aduana Nacional (AN)

Elaboración: Viceministerio de Política Tributaria, Dirección General de Estudios Tributarios

Cuadro 7. Recaudación Tributaria, por actividad económica y tipo de impuesto, 2002
A fecha de acreditación
 (En millones de Bs)

Actividad Económica	IvA MI	IT	IUE ³	ICE - MI	RC-IVA	IEHD	Otros ¹	Tributos Aduaneros	Programa Transitorio	Total 2002
Productos agrícolas no industriales	7,0	8,1	2,4	0,4	0,2	0,0	0,7	na	na	18,8
Productos agrícolas industriales	0,7	2,2	0,3	0,0	0,1	0,0	0,1	na	na	3,4
Productos pecuarios	1,8	4,8	0,5	0,0	0,1	0,0	0,4	na	na	7,6
Silvicultura caza y pesca	9,1	3,8	6,6	0,0	0,1	0,0	0,0	na	na	19,7
Petróleo crudo y gas natural	35,9	14,5	47,2	0,0	7,4	0,0	0,6	na	na	105,7
Minerales metálicos y no metálicos	4,7	4,4	7,5	0,0	0,9	0,0	0,2	na	na	17,7
Carnes frescas elaboradas	3,1	2,0	0,9	0,0	0,0	0,0	0,0	na	na	6,1
Productos lácteos	23,5	9,6	6,2	1,2	0,2	0,0	0,0	na	na	40,6
Productos de molinería y panadería	15,5	17,6	12,0	0,0	0,3	0,0	0,2	na	na	45,5
Azúcar y confitería	1,9	0,8	0,1	0,5	0,1	0,0	0,0	na	na	3,4
Productos alimenticios diversos	8,1	11,4	9,7	0,0	1,0	0,0	0,5	na	na	30,7
Bebidas	79,0	22,8	39,6	230,7	2,5	0,0	0,3	na	na	374,9
Tabaco elaborado	0,3	0,0	0,3	3,8	0,0	0,0	0,0	na	na	4,4
Textiles, prendas de vestir y productos de cuero	10,1	9,5	3,4	0,0	0,3	0,0	0,5	na	na	23,7
Madera y productos de madera	2,1	3,0	1,6	0,0	0,2	0,0	0,2	na	na	6,9
Papel y productos de papel	18,8	16,2	4,5	0,0	0,6	0,0	0,3	na	na	40,5
Substancias y productos químicos	31,4	19,9	14,8	0,0	0,7	0,0	0,2	na	na	67,1
Productos de refinación del petróleo	3,4	56,9	23,0	0,0	0,5	1,137,4	0,3	na	na	1,221,6
Productos de minerales no metálicos	30,7	17,1	4,6	0,0	1,4	0,0	0,0	na	na	53,8
Productos básicos de metales	1,2	1,0	3,2	0,0	0,2	0,0	0,2	na	na	5,8
Productos metálicos, maquinaria y equipo	8,6	7,8	2,0	0,0	0,2	0,0	0,2	na	na	18,8
Productos manufacturados diversos	0,6	1,4	0,2	0,0	0,0	0,0	0,1	na	na	2,3
Electricidad, gas y agua	115,5	32,8	119,8	0,0	2,5	0,0	0,3	na	na	270,9
Construcción y obras públicas	50,1	60,8	17,8	0,0	2,2	0,0	1,6	na	na	132,5
Comercio	201,9	226,2	132,8	0,0	3,9	0,0	11,2	na	na	576,0
Transporte y almacenamiento	128,3	63,7	68,7	0,0	4,3	0,0	3,4	na	na	268,4
Comunicaciones	113,8	44,2	65,5	0,0	4,4	0,0	2,4	na	na	230,4
Servicios financieros	105,1	74,1	50,6	0,0	43,2	0,0	0,7	na	na	273,6
Servicios a las empresas	187,0	89,7	120,7	1,3	10,9	0,0	2,9	na	na	412,6
Servicios comunales, sociales y personales	216,8	102,0	69,7	0,0	20,3	0,0	50,7	na	na	459,5
Restaurantes y hoteles	20,2	20,1	6,4	0,0	0,4	0,0	1,5	na	na	48,5
Servicios de la administración pública	5,9	6,5	18,1	0,0	37,9	0,0	0,6	na	na	68,9
Recaudación en Efectivo de mercado interno	1.442,2	955,0	860,7	237,9	147,0	1.137,4	80,2	na	na	4.860,4
Tributos Aduaneros en efectivo ²	na	na	na	na	na	na	na	2.501,8	na	2.501,8
Recaudación en valores	346,9	107,7	153,5	115,3	32,1	10,2	0,2	75,3	na	841,1
Programa Transitorio	na	na	na	na	na	na	na	na	27,1	27,1
Recaudación Total	1.789,1	1.062,7	1.014,2	353,2	179,0	1.147,6	80,4	2.577,0	27,1	8.230,3

(1) Otros incluye Conceptos Varios, ISAE, TGB, Otros Ingresos en Efectivo y Regímenes Especiales.

(2) Incluye GA, IVA, ICE e IEHD por concepto de importaciones en efectivo.

(3) Incluye IUE, IUE RE e IUMI.

Fuente: Servicio de Impuestos Nacionales (SIN), Aduana Nacional (AN)

Elaboración: Viceministerio de Política Tributaria, Dirección General de Estudios Tributarios

Cuadro 8. Recaudación Tributaria, por actividad económica y tipo de impuesto, 2003
A fecha de acreditación
 (En millones de Bs)

Actividad Económica	IvAMI	IT	IUE ³	ICE - MI	RC-IVA	IEHD	Otros ¹	Tributos Aduaneros	Programa Transitorio	Total 2003
Productos agrícolas no industriales	8,5	9,7	3,7	0,5	0,2	0,0	1,4	na	na	24,1
Productos agrícolas industriales	0,9	3,1	0,9	0,0	0,1	0,0	1,5	na	na	6,5
Productos pecuarios	2,5	7,6	0,5	0,0	0,1	0,0	2,3	na	na	13,0
Silvicultura caza y pesca	10,0	2,3	7,2	0,0	0,1	0,0	0,0	na	na	19,6
Petróleo crudo y gas natural	34,8	22,3	84,2	0,0	11,9	0,0	0,3	na	na	153,4
Minerales metálicos y no metálicos	5,0	3,7	8,3	0,0	1,4	0,0	0,5	na	na	19,0
Carnes frescas elaboradas	3,0	2,0	0,7	0,0	0,0	0,0	0,0	na	na	5,7
Productos lácteos	29,5	11,5	7,4	1,0	0,2	0,0	0,1	na	na	49,6
Productos de molinería y panadería	16,7	16,6	18,6	0,0	0,3	0,0	0,2	na	na	52,4
Azúcar y confitería	10,5	3,6	0,1	1,9	0,1	0,0	0,0	na	na	16,2
Productos alimenticios diversos	11,3	10,0	11,0	0,4	0,9	0,0	3,5	na	na	37,1
Bebidas	71,2	18,3	38,2	191,7	2,2	0,0	0,1	na	na	321,7
Tabaco elaborado	0,2	0,1	0,1	1,2	0,0	0,0	0,0	na	na	1,6
Textiles, prendas de vestir y productos de cuero	6,2	10,4	3,5	0,0	0,4	0,0	0,7	na	na	21,2
Madera y productos de madera	2,3	3,1	2,0	0,0	0,1	0,0	0,2	na	na	7,7
Papel y productos de papel	19,3	14,4	4,0	0,0	0,6	0,0	0,3	na	na	38,5
Substancias y productos químicos	37,5	19,8	13,0	0,0	1,1	0,0	0,2	na	na	71,7
Productos de refinación del petróleo	2,1	54,0	33,9	0,0	1,2	1,015,8	0,0	na	na	1.107,0
Productos de minerales no metálicos	75,5	34,0	8,9	0,0	1,5	0,0	0,1	na	na	120,0
Productos básicos de metales	1,2	1,1	3,1	0,0	0,2	0,0	0,0	na	na	5,6
Productos metálicos, maquinaria y equipo	6,9	7,7	1,5	0,0	0,2	0,0	0,3	na	na	16,6
Productos manufacturados diversos	0,3	1,4	0,3	0,0	0,0	0,0	0,1	na	na	2,1
Electricidad, gas y agua	150,0	57,2	90,3	0,0	3,1	0,0	0,4	na	na	301,0
Construcción y obras públicas	49,6	58,9	29,4	0,0	3,1	0,0	1,1	na	na	142,1
Comercio	217,4	266,9	121,7	0,2	4,9	0,0	9,8	na	na	621,0
Transporte y almacenamiento	203,7	88,9	102,9	0,0	5,0	0,0	1,6	na	na	402,2
Comunicaciones	148,5	73,0	57,9	0,0	4,8	0,0	1,3	na	na	285,5
Servicios financieros	149,7	89,9	69,0	0,0	33,9	0,0	0,5	na	na	343,0
Servicios a las empresas	201,8	92,2	131,7	1,8	12,3	0,0	3,8	na	na	443,6
Servicios comunales, sociales y personales	234,1	94,2	84,3	0,0	20,6	0,0	53,5	na	na	486,6
Restaurantes y hoteles	15,6	18,6	7,4	0,0	0,2	0,0	1,6	na	na	43,5
Servicios de la administración pública	10,5	7,0	21,2	0,0	37,0	0,0	0,3	na	na	76,0
Recaudación en Efectivo de mercado interno	1.736,1	1.103,6	967,2	198,7	147,6	1.015,8	85,8	na	na	5.254,9
Tributos Aduaneros en efectivo ²	na	na	na	na	na	na	na	2.401,5	na	2.401,5
Recaudación en valores	308,5	108,3	124,0	177,8	23,5	18,4	18,4	69,2	na	848,2
Programa Transitorio	na	na	na	na	na	na	na	na	147,1	147,1
Recaudación Total	2.044,6	1.212,0	1.091,3	376,5	171,1	1.034,2	104,2	2.470,8	147,1	8.651,7

(1) Otros incluye los Conceptos Varios, ISAE, TGB, Otros Ingresos en Efectivo y Regímenes Especiales.

(2) Incluye GA, IVA, ICE e IEHD importaciones en efectivo.

(3) Incluye IUE, IUE RE, IUM.

Fuente: Servicio de Impuestos Nacionales (SIN), Aduana Nacional (AN)

Elaboración: Viceministerio de Política Tributaria, Dirección General de Estudios Tributarios

Cuadro 9. Recaudación Tributaria, por actividad económica y tipo de impuesto, 2004
A fecha de acreditación
 (En millones de Bs)

Actividad Económica	IVA MI	IT	IUE ³	ICE - IMI	RC-IVA	ITF ⁴	IEHD	Otros ¹	Tributos Aduaneros	Programa Transitorio	Total 2004
Productos agrícolas no industriales	11,4	9,5	5,8	0,7	0,2	0,0	0,0	2,1	na	na	29,7
Productos agrícolas industriales	1,5	2,9	1,1	0,0	0,1	0,0	0,0	1,9	na	na	7,6
Productos pecuarios	3,1	10,3	2,0	0,0	0,2	0,0	0,0	1,3	na	na	16,9
Silvicultura caza y pesca	9,3	3,4	1,9	0,0	0,2	0,0	0,0	0,1	na	na	14,8
Petróleo crudo y gas natural	33,5	68,7	217,2	0,0	8,8	0,0	0,0	1,4	na	na	329,5
Minerales metálicos y no metálicos	29,9	6,4	19,9	0,0	2,5	0,0	0,0	1,3	na	na	59,9
Carnes frescas elaboradas	3,9	2,6	1,0	0,0	0,0	0,0	0,0	0,0	na	na	7,5
Productos lácteos	34,5	13,0	11,5	0,9	0,3	0,0	0,0	0,0	na	na	60,1
Productos de molinería y panadería	26,7	17,5	12,6	0,0	0,2	0,0	0,0	0,2	na	na	57,2
Azúcar y confitería	12,5	4,4	0,2	0,9	0,1	0,0	0,0	0,1	na	na	18,1
Productos alimenticios diversos	14,5	11,9	49,1	2,2	1,2	0,0	0,0	0,2	na	na	79,1
Bebidas	85,3	18,0	110,2	267,4	2,2	0,0	0,0	0,1	na	na	483,3
Tabaco elaborado	0,1	0,0	2,4	4,4	0,0	0,0	0,0	0,0	na	na	6,9
Textiles, prendas de vestir y productos de cuero	6,9	11,8	5,2	0,0	0,7	0,0	0,0	0,6	na	na	25,2
Madera y productos de madera	2,7	4,1	3,1	0,0	0,2	0,0	0,0	0,1	na	na	10,3
Papel y productos de papel	22,5	22,1	6,1	0,0	0,6	0,0	0,0	0,8	na	na	52,3
Substancias y productos químicos	46,4	26,5	22,6	0,0	1,7	0,0	0,0	0,4	na	na	97,7
Productos de refinación del petróleo	0,8	79,0	26,4	0,0	1,2	0,0	1.002,8	0,3	na	na	1.110,5
Productos de minerales no metálicos	51,1	32,4	14,1	0,0	1,3	0,0	0,0	0,1	na	na	99,0
Productos básicos de metales	2,6	1,5	5,5	0,0	0,3	0,0	0,0	0,1	na	na	10,1
Productos metálicos, maquinaria y equipo	10,6	9,5	5,1	0,0	0,2	0,0	0,0	0,3	na	na	25,7
Productos manufacturados diversos	0,6	1,6	0,7	0,0	0,0	0,0	0,0	0,1	na	na	3,0
Electricidad, gas y agua	108,8	45,5	63,6	0,0	3,1	0,0	0,0	2,4	na	na	223,2
Construcción y obras públicas	69,6	88,6	35,2	0,0	4,6	0,0	0,0	1,1	na	na	199,1
Comercio	264,9	313,1	188,5	2,1	6,2	0,0	0,0	10,9	na	na	785,7
Transporte y almacenamiento	272,9	142,2	110,8	0,0	6,1	0,0	0,0	1,6	na	na	533,6
Comunicaciones	107,9	73,6	73,8	0,0	5,7	0,0	0,0	0,4	na	na	261,3
Servicios financieros	153,6	79,2	76,6	0,0	32,7	313,7	0,0	0,2	na	na	656,1
Servicios a las empresas	212,3	108,8	120,6	1,0	13,4	0,0	0,0	4,5	na	na	460,6
Servicios comunales, sociales y personales	209,6	119,9	82,8	0,0	27,6	0,0	0,0	73,1	na	na	513,1
Restaurantes y hoteles	17,9	23,2	6,5	0,0	0,2	0,0	0,0	1,7	na	na	49,5
Servicios de la administración pública	11,7	9,4	23,0	0,0	48,1	0,0	0,0	0,9	na	na	93,1
Recaudación en Efectivo de mercado interno	1.839,6	1.360,7	1.305,1	279,5	170,2	313,7	1.002,8	108,4	na	na	6.380,0
Tributos Aduaneros en efectivo ²	na	na	na	na	na	na	na	na	2.922,8	na	2.922,8
Recaudación en valores	357,5	206,0	176,7	153,1	22,6	0,0	128,8	0,0	103,8	na	1.148,5
Programa Transitorio	na	na	na	na	na	na	na	na	na	792,0	792,0
Recaudación Total	2.197,1	1.566,6	1.481,8	432,7	192,8	313,7	1.131,6	108,4	3.026,6	792,0	11.243,2

(1) Otros incluye Conceptos Varios, ISAE, TGB Ingresos en Efectivo y Regímenes Especiales.

(2) Incluye GA, IVA, ICE e IEHD por concepto de importaciones en efectivo.

(3) Incluye IUE, IUE RE e IUM.

(4) El cobro por concepto de ITF se inicia en la gestión 2004 mediante Ley N°2646.

Fuente: Servicio de Impuestos Nacionales (SIN), Aduana Nacional (AN)

Elaboración: Viceministerio de Política Tributaria, Dirección General de Estudios Tributarios

Cuadro 10. Recaudación Tributaria, por actividad económica y tipo de impuesto, 2005
A fecha de acreditación
 (En millones de Bs)

Actividad Económica	IVA MI	ICE - MI	IT	RC-IVA	IUE ³	ITF ⁴	IEHD	IDH ⁵	Otros ¹	Tributos Aduaneros	Programa Transitorio	Total 2005
Productos agrícolas no industriales	1,2	0,0	3,7	0,1	1,6	0,0	0,0	0,0	0,0	na	na	6,6
Productos agrícolas industriales	6,8	0,6	11,4	0,2	8,0	0,0	0,0	0,0	0,2	na	na	27,2
Productos pecuarios	3,1	0,0	4,9	0,1	1,9	0,0	0,0	0,0	0,1	na	na	10,1
Silvicultura caza y pesca	8,9	0,0	5,5	0,1	0,9	0,0	0,0	0,0	0,0	na	na	15,3
Petróleo crudo y gas natural	24,5	0,0	60,4	8,6	489,0	0,0	0,0	2.328,1	0,8	na	na	2.891,4
Minerales metálicos y no metálicos	14,8	0,0	5,9	4,4	104,0	0,0	0,0	0,0	4,2	na	na	133,3
Carnes frescas elaboradas	3,2	0,0	1,7	0,0	0,5	0,0	0,0	0,0	0,0	na	na	5,4
Productos lácteos	3,3	0,0	3,5	0,1	1,8	0,0	0,0	0,0	0,0	na	na	8,7
Productos de molinería y panadería	11,5	0,0	19,4	0,3	9,5	0,0	0,0	0,0	2,6	na	na	43,3
Azúcar y confitería	15,0	1,1	5,9	0,2	3,4	0,0	0,0	0,0	0,3	na	na	26,1
Productos alimenticios diversos	10,7	0,0	6,6	0,7	21,1	0,0	0,0	0,0	2,8	na	na	41,9
Bebidas	85,3	187,3	6,7	1,9	115,7	0,0	0,0	0,0	0,2	na	na	397,1
Tabaco elaborado	0,2	0,0	0,0	0,0	0,0	0,0	0,0	0,0	0,0	na	na	0,3
Textiles, prendas de vestir y productos de cuero	6,8	0,0	11,7	0,9	4,6	0,0	0,0	0,0	0,3	na	na	24,1
Madera y productos de madera	2,4	0,0	4,7	0,2	8,3	0,0	0,0	0,0	0,3	na	na	15,9
Papel y productos de papel	20,4	0,0	22,1	1,0	8,0	0,0	0,0	0,0	0,8	na	na	52,3
Substancias y productos químicos	43,6	0,0	32,2	1,4	23,9	0,0	0,0	0,0	1,0	na	na	102,1
Productos de refinación del petróleo	1,0	0,0	66,6	1,3	74,1	0,0	1.514,9	0,0	1,4	na	na	1.659,3
Productos de minerales no metálicos	34,1	0,0	23,5	1,1	19,2	0,0	0,0	0,0	0,2	na	na	78,1
Productos básicos de metales	1,5	0,0	1,5	0,4	13,9	0,0	0,0	0,0	0,1	na	na	17,4
Productos metálicos, maquinaria y equipo	10,3	0,0	12,9	0,4	6,6	0,0	0,0	0,0	0,5	na	na	30,7
Productos manufacturados diversos	1,1	0,0	0,7	0,0	5,8	0,0	0,0	0,0	0,1	na	na	7,7
Electricidad, gas y agua	125,0	0,0	47,7	3,1	82,1	0,0	0,0	0,0	2,0	na	na	260,0
Construcción y obras públicas	44,6	0,0	90,8	4,5	42,1	0,0	0,0	0,0	3,2	na	na	185,2
Comercio	306,6	8,1	307,6	5,7	210,3	0,0	0,0	0,0	8,9	na	na	847,2
Transporte y almacenamiento	292,7	0,0	165,1	9,1	88,1	0,0	0,0	0,0	14,1	na	na	569,1
Comunicaciones	134,3	0,0	70,2	5,3	66,0	0,0	0,0	0,0	18,1	na	na	293,9
Servicios financieros	129,3	0,0	77,1	35,8	116,2	632,6	0,0	0,0	2,0	na	na	993,1
Servicios a las empresas	204,3	4,5	108,1	13,9	163,9	0,0	0,0	0,0	3,6	na	na	498,3
Servicios comunales, sociales y personales	162,3	0,0	50,8	13,5	66,6	0,0	0,0	0,0	2,0	na	na	295,2
Restaurantes y hoteles	22,7	0,0	21,8	0,1	8,8	0,0	0,0	0,0	3,2	na	na	56,7
Servicios de la administración pública	204,7	7,8	203,8	72,2	126,1	0,0	0,0	0,0	121,3	na	na	735,9
Recaudación en Efectivo de mercado interno	1.936,6	209,4	1.454,5	186,7	1.871,9	632,6	1.514,9	2.328,1	194,4	na	na	10.329,0
Tributos Aduaneros en efectivo ²	na	na	na	na	na	na	na	na	na	3.635,8	na	3.635,8
Recaudación en valores	461,5	298,1	249,5	26,6	295,3	0,0	349,7	0,0	4,5	192,5	na	1.877,7
Programa Transitorio	na	na	na	na	na	na	na	na	na	na	31,7	31,7
Recaudación Total	2.398,1	507,5	1.704,0	213,3	2.167,1	632,6	1.864,6	2.328,1	198,9	3.828,4	31,7	15.874,3

(1) Otros incluye los Conceptos Varios, ISAE, TGB, Otros Ingresos en Efectivo y Regímenes Especiales.

(2) Incluye GA, IVA, ICE e IEHD importaciones en efectivo.

(3) Incluye IUE, IUE RE, IUM.

(4) El cobro por concepto de ITF se inicia en la gestión 2004 mediante Ley N°2646.

(5) El cobro por concepto de IDH se inicia en la gestión 2005 mediante Ley N°3058.

Fuente: Servicio de Impuestos Nacionales (SIN), Aduana Nacional (AN)

Elaboración: Viceministerio de Política Tributaria, Dirección General de Estudios Tributarios

Cuadro 11. Recaudación Tributaria, por actividad económica y tipo de impuesto, 2006
A fecha de acreditación
 (En millones de Bs)

Actividad Económica	IVA IMI	ICE - MI	IT	RC-IVA	IUE ³	ITF ⁴	IEHD	IDH ⁵	Otros ¹	Tributos Aduaneros	Programa Transitorio	Total 2006
Productos agrícolas no industriales	1,1	0,0	3,4	0,1	0,8	0,0	0,0	0,0	0,4	na	na	5,8
Productos agrícolas industriales	7,8	0,1	18,6	0,5	5,9	0,0	0,0	0,0	1,3	na	na	34,1
Productos pecuarios	5,8	0,0	8,2	0,2	1,3	0,0	0,0	0,0	0,3	na	na	15,7
Silvicultura caza y pesca	11,0	0,0	6,7	0,2	1,3	0,0	0,0	0,0	0,1	na	na	19,4
Petróleo crudo y gas natural	117,7	0,0	38,9	7,1	601,8	0,0	0,0	5,497,2	12,7	na	na	6,275,4
Minerales metálicos y no metálicos	11,5	0,0	10,3	6,3	123,5	0,0	0,0	0,0	0,7	na	na	152,3
Carnes frescas elaboradas	3,5	0,0	2,0	0,0	1,3	0,0	0,0	0,0	0,0	na	na	6,8
Productos lácteos	7,1	0,0	5,7	0,1	2,2	0,0	0,0	0,0	0,0	na	na	15,0
Productos de molinería y panadería	19,8	0,0	24,3	0,4	10,8	0,0	0,0	0,0	3,4	na	na	58,8
Azúcar y confitería	15,1	1,1	6,5	0,3	9,0	0,0	0,0	0,0	0,4	na	na	32,4
Productos alimenticios diversos	12,6	0,0	9,3	0,8	22,5	0,0	0,0	0,0	0,5	na	na	45,6
Bebidas	137,2	409,1	12,4	1,9	196,3	0,0	0,0	0,0	1,0	na	na	757,8
Tabaco elaborado	1,0	9,8	0,5	0,0	3,1	0,0	0,0	0,0	0,0	na	na	14,4
Textiles, prendas de vestir y productos de cuero	8,3	0,0	13,3	0,8	6,0	0,0	0,0	0,0	0,7	na	na	29,1
Madera y productos de madera	2,4	0,0	6,0	0,3	9,3	0,0	0,0	0,0	1,4	na	na	19,4
Papel y productos de papel	31,8	0,0	24,8	1,0	8,7	0,0	0,0	0,0	8,6	na	na	74,9
Substancias y productos químicos	51,4	0,0	30,5	2,0	30,8	0,0	0,0	0,0	2,6	na	na	117,3
Productos de refinación del petróleo	7,7	0,0	40,9	2,6	141,4	0,0	1,485,6	0,0	1,2	na	na	1,679,4
Productos de minerales no metálicos	59,4	0,0	22,1	1,4	42,3	0,0	0,0	0,0	1,4	na	na	126,5
Productos básicos de metales	1,1	0,0	1,2	0,6	6,6	0,0	0,0	0,0	0,0	na	na	9,4
Productos metálicos, maquinaria y equipo	16,5	0,0	16,2	0,6	9,1	0,0	0,0	0,0	0,8	na	na	43,2
Productos manufacturados diversos	1,1	0,0	0,9	0,0	4,8	0,0	0,0	0,0	0,1	na	na	6,9
Electricidad, gas y agua	120,1	0,0	60,4	3,6	163,6	0,0	0,0	0,0	1,9	na	na	349,6
Construcción y obras públicas	74,6	0,0	114,8	5,3	40,5	0,0	0,0	0,0	22,7	na	na	258,1
Comercio	394,6	11,6	358,4	7,2	314,8	0,0	0,0	0,0	14,2	na	na	1,100,9
Transporte y almacenamiento	371,4	0,0	184,7	5,5	91,4	0,0	0,0	0,0	12,0	na	na	665,0
Comunicaciones	147,0	0,0	67,2	4,3	114,5	0,0	0,0	0,0	2,8	na	na	335,8
Servicios financieros	190,8	0,0	76,9	39,3	167,5	446,1	0,0	0,0	14,3	na	na	934,7
Servicios a las empresas	243,1	7,2	123,3	14,7	197,9	0,0	0,0	0,0	14,9	na	na	601,1
Servicios comunales, sociales y personales	174,8	0,0	60,0	14,5	70,9	0,0	0,0	0,0	5,8	na	na	325,9
Restaurantes y hoteles	33,5	0,0	32,1	0,3	12,2	0,0	0,0	0,0	4,0	na	na	82,0
Servicios de la administración pública	185,5	10,0	216,7	65,0	133,8	0,0	0,0	0,0	137,8	na	na	748,8
Recaudación en Efectivo de mercado interno	2.466,3	448,9	1.596,9	186,9	2.545,8	446,1	1.485,6	5.497,2	267,9	na	na	14.941,5
Tributos Aduaneros en efectivo ²	na	na	na	na	na	na	na	na	na	4.187,5	na	4.187,5
Recaudación en valores	614,6	158,6	214,8	29,0	360,7	0,0	490,3	0,0	16,2	242,6	na	2.126,8
Programa Transitorio	na	na	na	na	na	na	na	na	na	na	26,9	26,9
Recaudación Total	3.080,8	607,5	1.811,8	215,9	2.906,5	446,1	1.975,9	5.497,2	284,1	4.430,1	26,9	21.282,7

(1) Otros incluye los Conceptos Varios, ISAE, TGB, Otros Ingresos en Efectivo y Regímenes Especiales.

(2) Incluye GA, IVA, ICE e IEHD importaciones en efectivo.

(3) Incluye IUE, IUE RE, IUM.

(4) El cobro por concepto de ITF se inicia en la gestión 2004 mediante Ley N°2646.

(5) El cobro por concepto de IDH se inicia en la gestión 2005 mediante Ley N°3058.

Fuente: Servicio de Impuestos Nacionales (SIN), Aduana Nacional (AN).

Elaboración: Viceministerio de Política Tributaria, Dirección General de Estudios Tributarios

Cuadro 12. Recaudación Tributaria, por actividad económica y tipo de impuesto, 2007
A fecha de acreditación
 (En millones de Bs)

Actividad Económica	IVA MI	ICE - MI	IT	RC-IVA	IUE ³	ITF ⁴	IEHD	IDH ⁵	Otros ¹	Tributos Aduaneros	Programa Transitorio	Total 2007
Productos agrícolas no industriales	1,5	0,0	4,4	0,1	1,2	0,0	0,0	0,0	0,0	na	na	7,2
Productos agrícolas industriales	8,8	0,3	23,3	0,5	19,1	0,0	0,0	0,0	2,6	na	na	54,6
Productos pecuarios	9,2	0,0	10,5	0,3	3,5	0,0	0,0	0,0	1,7	na	na	25,2
Silvicultura caza y pesca	13,0	0,0	8,5	0,2	1,2	0,0	0,0	0,0	0,1	na	na	22,9
Petróleo crudo y gas natural	243,9	0,0	60,7	9,5	331,6	0,0	0,0	5,954,4	0,7	na	na	6,600,8
Minerales metálicos y no metálicos	105,8	0,0	13,5	11,1	292,3	0,0	0,0	0,0	1,1	na	na	423,7
Carnes frescas elaboradas	4,0	0,0	2,3	0,0	1,0	0,0	0,0	0,0	0,0	na	na	7,3
Productos lácteos	4,9	0,0	6,9	0,1	2,0	0,0	0,0	0,0	0,0	na	na	13,9
Productos de molinería y panadería	21,0	0,0	29,8	0,6	14,0	0,0	0,0	0,0	7,0	na	na	72,4
Azúcar y confitería	17,5	0,9	4,8	0,3	16,9	0,0	0,0	0,0	0,6	na	na	41,0
Productos alimenticios diversos	17,9	0,0	9,9	0,9	40,0	0,0	0,0	0,0	0,2	na	na	68,9
Bebidas	164,6	537,7	13,1	1,6	275,8	0,0	0,0	0,0	1,2	na	na	993,9
Tabaco elaborado	0,8	14,4	0,2	0,0	0,5	0,0	0,0	0,0	0,0	na	na	16,0
Textiles, prendas de vestir y productos de cuero	8,5	0,0	13,8	0,6	6,6	0,0	0,0	0,0	0,6	na	na	30,1
Madera y productos de madera	3,3	0,0	8,0	0,4	10,6	0,0	0,0	0,0	1,7	na	na	24,0
Papel y productos de papel	37,1	0,0	28,9	1,4	14,6	0,0	0,0	0,0	9,4	na	na	91,5
Substancias y productos químicos	57,3	0,0	35,3	2,1	33,1	0,0	0,0	0,0	5,1	na	na	132,9
Productos de refinación del petróleo	0,4	0,0	117,0	0,6	251,0	0,0	2,055,0	0,0	0,2	na	na	2,424,3
Productos de minerales no metálicos	56,4	0,0	17,4	1,3	44,4	0,0	0,0	0,0	1,6	na	na	121,1
Productos básicos de metales	1,5	0,0	2,2	0,5	23,5	0,0	0,0	0,0	0,2	na	na	27,9
Productos metálicos, maquinaria y equipo	19,6	0,0	22,6	0,5	13,6	0,0	0,0	0,0	1,1	na	na	57,5
Productos manufacturados diversos	2,4	0,0	1,1	0,0	3,4	0,0	0,0	0,0	0,0	na	na	7,0
Electricidad, gas y agua	169,6	0,0	58,1	4,5	183,1	0,0	0,0	0,0	3,5	na	na	418,8
Construcción y obras públicas	98,0	0,0	150,0	6,2	49,5	0,0	0,0	0,0	43,4	na	na	347,0
Comercio	486,4	14,5	427,9	7,9	368,8	0,0	0,0	0,0	28,8	na	na	1,334,4
Transporte y almacenamiento	391,3	0,0	197,5	5,8	103,7	0,0	0,0	0,0	14,7	na	na	713,0
Comunicaciones	185,1	0,0	72,3	6,0	213,5	0,0	0,0	0,0	3,8	na	na	480,7
Servicios financieros	179,4	0,0	84,6	57,7	208,3	323,6	0,0	0,0	15,3	na	na	868,9
Servicios a las empresas	302,3	7,2	142,9	17,6	188,6	0,0	0,0	0,0	23,8	na	na	682,3
Servicios comunales, sociales y personales	195,3	0,0	67,3	14,1	76,6	0,0	0,0	0,0	8,5	na	na	361,9
Restaurantes y hoteles	40,3	0,0	39,0	0,3	20,3	0,0	0,0	0,0	5,6	na	na	105,6
Servicios de la administración pública	153,5	22,9	231,8	42,0	109,9	0,0	0,0	0,0	125,9	na	na	685,9
Recaudación en Efectivo de mercado interno	3.000,8	597,9	1.905,4	195,0	2.922,4	323,6	2.055,0	5.954,4	308,4	na	na	17.262,8
Tributos Aduaneros en efectivo ²	na	na	na	na	na	na	na	na	na	5.316,7	na	5.316,7
Recaudación en valores	653,5	111,2	175,8	22,5	293,0	0,0	271,3	0,0	31,3	140,9	na	1.699,5
Programa Transitorio	na	na	na	na	na	na	na	na	na	na	28,9	28,9
Recaudación Total	3.654,3	709,1	2.081,2	217,5	3.215,3	323,6	2.326,2	5.954,4	339,7	5.457,6	28,9	24.307,9

(1) Otros incluye los Conceptos Varios, ISAE, TGB, Otros Ingresos en Efectivo y Regímenes Especiales.

(2) Incluye GA, IVA, ICE e IEHD importaciones en efectivo.

(3) Incluye IUE, IUE RE, UJM.

(4) El cobro por concepto de ITF se inicia en la gestión 2004 mediante Ley N°2646.

(5) El cobro por concepto de IDH se inicia en la gestión 2005 mediante Ley N°3058.

Fuente: Servicio de Impuestos Nacionales (SIN), Aduana Nacional (AN).
 Elaboración: Viceministerio de Política Tributaria, Dirección General de Estudios Tributarios

Cuadro 13. Recaudación Tributaria, por actividad económica y tipo de impuesto, 2008
A fecha de acreditación
 (En millones de Bs)

Actividad Económica	IVA MI	ICE - MI	IT	RC-IVA	IUE ³	ITF ⁴	IEHD	IDH ⁵	Otros ¹	Tributos Aduaneros	Programa Transitorio	Total 2008
Productos agrícolas no industriales	2,3	0,0	6,8	0,2	1,5	0,0	0,0	0,0	0,6	na	na	11,3
Productos agrícolas industriales	15,3	0,6	24,9	0,4	31,2	0,0	0,0	0,0	5,2	na	na	77,6
Productos pecuarios	11,8	0,0	12,1	0,3	12,2	0,0	0,0	0,0	1,9	na	na	38,2
Silvicultura caza y pesca	19,2	0,0	11,9	0,2	1,9	0,0	0,0	0,0	0,1	na	na	33,3
Petróleo crudo y gas natural	458,3	0,0	146,9	11,8	1.073,0	0,0	0,0	6.643,5	130,5	na	na	8.463,9
Minerales metálicos y no metálicos	146,4	0,0	14,5	15,5	316,4	0,0	0,0	0,0	3,6	na	na	496,4
Carnes frescas elaboradas	4,7	0,0	2,7	0,1	0,9	0,0	0,0	0,0	0,1	na	na	8,5
Productos lácteos	7,9	0,0	8,8	0,1	2,6	0,0	0,0	0,0	0,3	na	na	19,7
Productos de molinería y panadería	37,8	0,0	34,2	0,6	21,1	0,0	0,0	0,0	8,2	na	na	102,0
Azúcar y confitería	15,1	1,1	3,3	0,3	6,1	0,0	0,0	0,0	0,4	na	na	26,3
Productos alimenticios diversos	28,1	0,0	23,4	1,5	174,6	0,0	0,0	0,0	0,3	na	na	227,8
Bebidas	223,4	653,7	12,1	2,5	341,9	0,0	2.009,6	0,0	1,7	na	na	1.235,3
Tabaco elaborado	1,2	15,5	0,0	0,0	4,2	0,0	0,0	0,0	0,0	na	na	21,0
Textiles, prendas de vestir y productos de cuero	9,0	0,0	17,4	0,7	9,9	0,0	0,0	0,0	0,8	na	na	37,8
Madera y productos de madera	3,6	0,0	8,8	0,3	10,5	0,0	0,0	0,0	1,5	na	na	24,8
Papel y productos de papel	44,9	0,0	39,3	1,2	18,9	0,0	0,0	0,0	6,0	na	na	110,3
Substancias y productos químicos	64,1	0,0	43,5	1,9	45,6	0,0	0,0	0,0	6,0	na	na	161,1
Productos de refinación del petróleo	2,4	0,0	115,4	1,3	196,7	0,0	0,0	0,0	0,2	na	na	2.325,6
Productos de minerales no metálicos	109,8	0,0	22,4	1,5	80,7	0,0	0,0	0,0	12,1	na	na	226,5
Productos básicos de metales	0,8	0,0	2,8	0,4	16,8	0,0	0,0	0,0	2,5	na	na	23,3
Productos metálicos, maquinaria y equipo	26,4	0,0	32,5	0,6	13,8	0,0	0,0	0,0	2,1	na	na	75,5
Productos manufacturados diversos	3,1	0,0	1,4	0,0	6,9	0,0	0,0	0,0	0,0	na	na	11,5
Electricidad, gas y agua	217,4	0,0	58,9	5,1	250,7	0,0	0,0	0,0	7,4	na	na	539,5
Construcción y obras públicas	118,7	0,0	187,0	5,8	56,2	0,0	0,0	0,0	44,4	na	na	412,1
Comercio	617,0	15,8	545,5	8,8	489,8	0,0	0,0	0,0	49,4	na	na	1.726,2
Transporte y almacenamiento	308,6	0,0	192,0	5,8	110,2	0,0	0,0	0,0	20,7	na	na	637,3
Comunicaciones	304,6	0,0	83,0	8,4	337,5	0,0	0,0	0,0	2,8	na	na	736,5
Servicios financieros	217,9	0,0	107,8	77,4	232,5	340,3	0,0	0,0	8,7	na	na	984,5
Servicios a las empresas	345,5	4,6	177,3	25,4	217,5	0,0	0,0	0,0	24,9	na	na	795,2
Servicios comunales, sociales y personales	218,4	0,0	79,0	15,6	89,2	0,0	0,0	0,0	10,9	na	na	413,1
Restaurantes y hoteles	46,3	0,0	43,7	0,5	22,2	0,0	0,0	0,0	6,8	na	na	119,4
Servicios de la administración pública	120,7	25,5	193,3	37,7	114,2	0,0	0,0	0,0	168,6	na	na	660,0
Recaudación en Efectivo de mercado interno	3.750,8	716,7	2.252,6	231,9	4.307,6	340,3	2.009,6	6.643,5	528,3	na	na	20.781,3
Tributos Aduaneros en efectivo ²	na	na	na	na	na	na	na	na	na	6.572,1	na	6.572,1
Recaudación en valores	439,7	121,8	307,7	26,5	307,2	0,0	490,1	0,0	28,5	539,0	na	2.260,5
Programa Transitorio	na	na	na	na	na	na	na	na	na	na	25,2	25,2
Recaudación Total	4.190,5	838,5	2.560,3	258,4	4.614,8	340,3	2.499,7	6.643,5	556,8	7.111,1	25,2	29.639,0

(1) Otros incluye los Conceptos Varios, ISAE, TGB, Otros Ingresos en Efectivo y Regímenes Especiales.
 (2) Incluye GA, IVA, ICE e IEHD importaciones en efectivo.
 (3) Incluye IUE, IUE RE, UIM.
 (4) El cobro por concepto de IDH se inicia en la gestión 2004 mediante Ley N°2646.
 (5) El cobro por concepto de IDH se inicia en la gestión 2005 mediante Ley N°3058.
 Fuente: Servicio de Impuestos Nacionales (SIN), Aduana Nacional (AN).
 Elaboración: Viceministerio de Política Tributaria, Dirección General de Estudios Tributarios

Cuadro 14. Recaudación Tributaria, por actividad económica y tipo de impuesto, 2009
A fecha de acreditación
 (En millones de Bs)

Actividad Económica ¹	IVA MI	ICE - MI	IT	RC-IVA	IUE ³	ITF ⁴	IEHD	IDH ⁵	Otros ¹	Tributos Aduaneros	Programa Transitorio	Total 2009
Productos agrícolas no industriales	4,4	0,0	7,9	0,5	4,4	0,0	0,0	0,0	0,6	na	na	17,8
Productos agrícolas industriales	12,7	0,7	23,2	0,6	38,7	0,0	0,0	0,0	6,2	na	na	82,0
Productos pecuarios	7,0	0,0	16,6	0,6	6,5	0,0	0,0	0,0	2,3	na	na	33,0
Silvicultura caza y pesca	25,1	0,0	14,3	0,3	2,6	0,0	0,0	0,0	0,6	na	na	43,1
Petróleo crudo y gas natural	70,6	0,0	20,7	11,5	220,8	0,0	0,0	6,465,2	4,8	na	na	6,793,6
Minerales metálicos y no metálicos	81,1	0,0	10,9	9,4	184,9	0,0	0,0	0,0	3,6	na	na	290,0
Carnes frescas elaboradas	5,1	0,0	2,7	0,0	0,8	0,0	0,0	0,0	0,0	na	na	8,7
Productos lácteos	12,0	0,0	8,8	0,1	3,2	0,0	0,0	0,0	0,7	na	na	24,7
Productos de molinería y panadería	31,2	0,0	24,7	0,7	19,5	0,0	0,0	0,0	7,8	na	na	83,9
Azúcar y confitería	15,4	0,5	1,8	0,3	2,2	0,0	0,0	0,0	1,1	na	na	21,3
Productos alimenticios diversos	31,7	0,0	10,3	1,4	59,2	0,0	0,0	0,0	0,6	na	na	103,2
Bebidas	279,1	653,7	11,4	2,9	440,2	0,0	0,0	0,0	2,3	na	na	1,389,7
Tabaco elaborado	1,6	30,7	0,0	0,0	0,0	0,0	0,0	0,0	0,0	na	na	32,3
Textiles, prendas de vestir y productos de cuero	8,4	0,0	16,3	0,3	6,7	0,0	0,0	0,0	1,5	na	na	33,3
Madera y productos de madera	4,1	0,0	7,9	0,2	8,4	0,0	0,0	0,0	3,0	na	na	23,7
Papel y productos de papel	50,2	0,0	40,8	1,3	17,8	0,0	0,0	0,0	2,1	na	na	112,2
Substancias y productos químicos	86,5	0,0	35,5	2,5	54,8	0,0	0,0	0,0	7,4	na	na	186,8
Productos de refinación del petróleo	1,1	0,0	44,0	0,7	1.150,0	0,0	625,8	0,0	1,3	na	na	1.822,9
Productos de minerales no metálicos	146,6	0,0	18,4	2,7	96,4	0,0	0,0	0,0	3,8	na	na	268,0
Productos básicos de metales	1,9	0,0	2,6	0,4	2,5	0,0	0,0	0,0	0,5	na	na	7,8
Productos metálicos, maquinaria y equipo	31,7	0,0	32,8	0,6	17,1	0,0	0,0	0,0	2,9	na	na	85,1
Productos manufacturados diversos	2,8	0,0	1,5	0,0	7,5	0,0	0,0	0,0	0,0	na	na	11,8
Electricidad, gas y agua	200,6	0,0	57,5	6,2	247,2	0,0	0,0	0,0	6,2	na	na	517,6
Construcción y obras públicas	96,4	0,0	242,9	5,3	62,7	0,0	0,0	0,0	46,6	na	na	454,0
Comercio	694,2	18,9	514,4	10,6	602,6	0,0	0,0	0,0	56,1	na	na	1.896,8
Transporte y almacenamiento	233,2	0,0	170,6	4,9	187,5	0,0	0,0	0,0	13,3	na	na	609,4
Comunicaciones	369,3	0,0	66,2	9,5	319,6	0,0	0,0	0,0	17,5	na	na	782,2
Servicios financieros	231,9	0,0	117,1	73,2	231,0	338,6	0,0	0,0	7,4	na	na	999,2
Servicios a las empresas	422,9	6,0	202,9	18,9	236,2	0,0	0,0	0,0	41,2	na	na	928,0
Servicios comunales, sociales y personales	233,7	0,0	83,2	17,6	93,7	0,0	0,0	0,0	15,5	na	na	443,8
Restaurantes y hoteles	48,7	0,0	50,3	0,5	21,7	0,0	0,0	0,0	9,8	na	na	131,1
Servicios de la administración pública	112,7	28,4	144,7	71,2	98,8	0,0	0,0	0,0	317,3	na	na	773,1
Recaudación en Efectivo de mercado interno	3.554,1	739,0	2.003,1	255,2	4.445,3	338,6	625,8	6.465,2	583,9	na	na	19.010,2
Tributos Aduaneros en efectivo ²	na	na	na	na	na	na	na	na	na	5.685,0	na	5.685,0
Recaudación en valores	710,7	193,6	163,1	33,1	2.799,3	0,0	1.141,3	0,0	477,5	342,1	na	5.860,7
Programa Transitorio	na	na	na	na	na	na	na	na	na	na	5,9	5,9
Recaudación Total	4.264,8	932,5	2.166,2	288,3	7.244,7	338,6	1.767,1	6.465,2	1.061,4	6.027,1	5,9	30.561,7

(1) Otros incluye los Conceptos Varios, ISAE, TGB, Otros Ingresos en Efectivo y Regímenes Especiales.

(2) Incluye GA, IVA, ICE e IEHD importaciones en efectivo.

(3) Incluye IUE, IUE RE, UIM.

(4) El cobro por concepto de ITF se inicia en la gestión 2004 mediante Ley N°2646.

(5) El cobro por concepto de IDH se inicia en la gestión 2005 mediante Ley N°3058.

Nota 1: No se incluye \$84,36 millones por concepto de IEHD pagado con valores.

Nota 2: La gestión 2009 incluye \$4 millones de recaudación en valores.

Fuente: Sistema de Ingresos Tributarios (SINT), Dirección General de Estudios Tributarios.

Elaboración: Viceministerio de Política Tributaria, Dirección General de Estudios Tributarios

Cuadro 15. Recaudación Tributaria, por actividad económica y tipo de impuesto, 2010
A fecha de acreditación
 (En millones de Bs)

Actividad Económica	IVA MI	ICE - MI	IT	RC-IVA	IUE ³	ITF ⁴	IEHD	IDH ⁵	Otros ¹	Tributos Aduaneros	Programa Transitorio	Total 2010
Productos agrícolas no industriales	8,9	0,0	8,6	0,4	8,0	0,0	0,0	0,0	1,3	na	na	27,2
Productos agrícolas industriales	16,2	1,3	27,2	0,7	27,9	0,0	0,0	0,0	4,2	na	na	77,6
Productos pecuarios	12,3	0,0	19,6	0,5	14,1	0,0	0,0	0,0	2,8	na	na	49,4
Silvicultura caza y pesca	34,7	0,0	16,7	0,3	5,1	0,0	0,0	0,0	0,5	na	na	57,3
Petróleo crudo y gas natural	133,6	0,0	26,5	15,7	128,4	0,0	0,0	6.744,3	9,4	na	na	7.057,9
Minerales metálicos y no metálicos	161,8	0,0	10,8	8,7	667,8	0,0	0,0	0,0	42,4	na	na	891,5
Carnes frescas elaboradas	5,8	0,0	3,3	0,0	0,7	0,0	0,0	0,0	1,2	na	na	11,1
Productos lácteos	16,7	0,0	11,6	0,2	3,4	0,0	0,0	0,0	1,7	na	na	33,6
Productos de molinería y panadería	38,1	0,0	29,7	0,8	33,4	0,0	0,0	0,0	7,1	na	na	109,1
Azúcar y confitería	16,0	0,7	5,4	0,2	10,2	0,0	0,0	0,0	1,3	na	na	33,8
Productos alimenticios diversos	29,1	0,0	13,6	1,6	122,6	0,0	0,0	0,0	5,7	na	na	172,6
Bebidas	290,7	851,9	8,6	2,6	490,6	0,0	0,0	0,0	4,2	na	na	1.648,6
Tabaco elaborado	3,4	53,5	0,1	0,0	13,0	0,0	0,0	0,0	0,0	na	na	70,0
Textiles, prendas de vestir y productos de cuero	9,2	0,0	19,5	0,4	7,3	0,0	0,0	0,0	2,3	na	na	38,8
Madera y productos de madera	5,3	0,0	9,5	0,2	6,8	0,0	0,0	0,0	3,0	na	na	24,9
Papel y productos de papel	54,4	0,0	44,0	1,3	26,0	0,0	0,0	0,0	6,9	na	na	132,6
Substancias y productos químicos	107,5	0,0	40,3	3,1	87,3	0,0	0,0	0,0	9,9	na	na	248,2
Productos de refinación del petróleo	1,3	0,0	5,3	0,3	772,4	0,0	1.039,9	0,0	0,3	na	na	1.819,4
Productos de minerales no metálicos	142,2	0,0	22,0	4,4	164,0	0,0	0,0	0,0	4,4	na	na	336,9
Productos básicos de metales	1,5	0,0	3,9	0,4	9,5	0,0	0,0	0,0	0,5	na	na	15,8
Productos metálicos, maquinaria y equipo	28,5	0,0	34,8	0,9	19,2	0,0	0,0	0,0	5,0	na	na	88,3
Productos manufacturados diversos	7,3	0,0	2,4	0,1	7,9	0,0	0,0	0,0	0,0	na	na	17,7
Electricidad, gas y agua	260,8	0,0	59,9	5,3	251,8	0,0	0,0	0,0	6,3	na	na	584,0
Construcción y obras públicas	101,2	0,1	247,4	5,7	59,2	0,0	0,0	0,0	48,2	na	na	461,8
Comercio	783,9	19,5	644,2	11,2	643,7	0,0	0,0	0,0	62,0	na	na	2.164,5
Transporte y almacenamiento	308,6	0,0	193,6	5,5	171,2	0,0	0,0	0,0	20,2	na	na	699,1
Comunicaciones	438,4	0,0	73,6	11,3	458,1	0,0	0,0	0,0	9,6	na	na	990,9
Servicios financieros	283,6	0,0	121,4	47,5	385,5	347,1	0,0	0,0	5,7	na	na	1.190,7
Servicios a las empresas	397,3	5,9	226,4	19,2	255,1	0,0	0,0	0,0	39,1	na	na	943,0
Servicios comunales, sociales y personales	265,1	0,0	94,9	18,8	104,5	0,0	0,0	0,0	24,9	na	na	508,1
Restaurantes y hoteles	59,9	0,0	62,0	0,6	23,1	0,0	0,0	0,0	10,5	na	na	156,3
Servicios de la administración pública	77,0	0,0	87,4	68,8	111,2	0,0	0,0	0,0	174,6	na	na	518,9
Recaudación en Efectivo de mercado interno	4.100,0	932,9	2.174,2	237,1	5.089,0	347,1	1.039,9	6.744,3	515,1	na	na	21.179,5
Tributos Aduaneros en efectivo ²	na	na	na	na	na	na	na	na	na	7.105,8	na	7.105,8
Recaudación en valores	472,4	151,2	78,9	25,2	916,4	0,0	516,3	0,0	2,6	429,7	na	2.592,6
Programa Transitorio	na	na	na	na	na	na	na	na	na	na	0,6	0,6
Recaudación Total	4.572,4	1.084,1	2.253,1	262,2	6.005,4	347,1	1.556,2	6.744,3	517,7	7.535,5	0,6	30.878,6

(1) Otros incluye los Conceptos Varios: ISAE, TGB, Otros Ingresos en Efectivo y Regímenes Especiales.

(2) Incluye GA, IVA, ICE e IEHD Importaciones en efectivo.

(3) Incluye IUE, IUE RE, IUM.

(4) El cobro por concepto de ITF se inicia en la gestión 2004 mediante Ley N°2646.

(5) El cobro por concepto de IDH se inicia en la gestión 2005 mediante Ley N°3058.

Nota 1: No se incluye ISBDS (Ingresos por Seguro de Fideicomiso) y Fideicomisos (Ingresos por Fideicomiso).

Elaboración: Viceministerio de Política Tributaria, Dirección General de Estudios Tributarios

Cuadro 16. Recaudación Tributaria, por actividad económica y tipo de impuesto, 2011 (p)
A fecha de acreditación
 (En millones de Bs)

Actividad Económica	IVA MI	ICE - MI	IT	RC-IVA	IUÉ ³	ITF ⁴	IEHD	IDH ⁵	IJ/IPJ ⁶	Otros ¹	Tributos Aduaneros	Programa Transitorio	Total 2011
Productos agrícolas no industriales	16,2	0,0	10,2	0,4	15,4	0,0	0,0	0,0	0,0	1,5	na	na	43,7
Productos agrícolas industriales	34,8	2,4	40,1	0,8	55,8	0,0	0,0	0,0	0,0	2,6	na	na	136,4
Productos pecuarios	26,8	0,0	25,3	0,8	26,4	0,0	0,0	0,0	0,0	1,5	na	na	80,8
Silvicultura caza y pesca	46,7	0,0	21,3	0,4	11,7	0,0	0,0	0,0	0,0	1,2	na	na	81,3
Petróleo crudo y gas natural	288,4	0,0	67,1	20,2	964,4	0,0	0,0	8.996,1	0,0	0,8	na	na	10.336,9
Minerales metálicos y no metálicos	194,2	0,0	14,9	13,3	1197,8	0,0	0,0	0,0	0,0	4,4	na	na	1.424,6
Carnes frescas elaboradas	7,2	0,0	3,7	0,1	1,0	0,0	0,0	0,0	0,0	0,6	na	na	12,7
Productos lácteos	22,7	0,0	14,2	0,2	5,2	0,0	0,0	0,0	0,0	0,8	na	na	43,1
Productos de molinería y panadería	31,6	0,0	44,1	0,9	31,9	0,0	0,0	0,0	0,0	6,4	na	na	115,0
Azúcar y confitería	22,3	1,0	6,8	0,2	13,1	0,0	0,0	0,0	0,0	4,1	na	na	47,6
Productos alimenticios diversos	31,3	0,0	12,1	1,7	85,4	0,0	0,0	0,0	0,0	6,6	na	na	137,1
Bebidas	391,1	1.070,3	11,0	2,5	590,7	0,0	0,0	0,0	2,1	5,3	na	na	2.073,0
Tabaco elaborado	12,4	97,2	0,2	0,0	14,5	0,0	0,0	0,0	0,0	0,0	na	na	124,4
Textiles, prendas de vestir y productos de cuero	13,0	0,0	25,9	0,6	10,5	0,0	0,0	0,0	0,0	3,0	na	na	53,1
Madera y productos de madera	9,2	0,0	12,0	0,3	8,2	0,0	0,0	0,0	0,0	4,5	na	na	34,1
Papel y productos de papel	64,6	0,0	52,7	1,7	30,5	0,0	0,0	0,0	0,0	7,2	na	na	156,8
Substancias y productos químicos	117,1	0,0	51,3	2,6	76,4	0,0	0,0	0,0	0,0	13,5	na	na	260,9
Productos de refinación del petróleo	0,9	0,0	7,8	0,8	115,9	0,0	2.212,2	0,0	0,0	0,1	na	na	2.337,7
Productos de minerales no metálicos	170,7	0,0	21,8	3,3	173,9	0,0	0,0	0,0	0,0	5,1	na	na	374,9
Productos básicos de metales	1,6	0,0	3,9	0,3	7,9	0,0	0,0	0,0	0,0	1,3	na	na	14,9
Productos metálicos, maquinaria y equipo	37,6	0,0	44,3	0,8	29,6	0,0	0,0	0,0	0,0	5,5	na	na	117,9
Productos manufacturados diversos	9,1	0,0	3,2	0,1	7,8	0,0	0,0	0,0	0,0	0,1	na	na	20,2
Electricidad, gas y agua	316,6	0,0	84,0	5,7	234,0	0,0	0,0	0,0	0,0	10,8	na	na	651,1
Construcción y obras públicas	174,3	0,0	271,6	14,2	78,6	0,0	0,0	0,0	0,0	74,0	na	na	612,7
Comercio	1025,2	22,8	902,2	13,1	772,1	0,0	0,0	0,0	0,7	105,0	na	na	2.841,1
Transporte y almacenamiento	274,6	0,0	220,3	6,7	173,4	0,0	0,0	0,0	0,0	24,8	na	na	700,0
Comunicaciones	497,8	0,0	75,2	12,1	448,8	0,0	0,0	0,0	0,2	9,8	na	na	1.043,9
Servicios financieros	300,9	0,0	131,3	45,6	396,0	379,5	0,0	0,0	0,6	5,3	na	na	1.259,3
Servicios a las empresas	511,4	9,8	296,9	23,0	265,1	0,0	0,0	0,0	0,1	84,0	na	na	1.190,4
Servicios comunales, sociales y personales	322,9	0,0	111,3	19,9	107,5	0,0	0,0	0,0	9,2	22,8	na	na	593,6
Restaurantes y hoteles	71,6	0,0	78,0	0,8	29,7	0,0	0,0	0,0	0,0	11,4	na	na	191,5
Servicios de la administración pública	89,6	0,0	107,5	66,7	91,9	0,0	0,0	0,0	0,0	235,3	na	na	591,1
Recaudación en Efectivo de mercado interno	5.134,4	1.203,5	2.772,4	259,7	6.071,3	379,5	2.212,2	8.996,1	13,1	659,4	na	na	27.701,5
Tributos Aduaneros en efectivo ²	na	na	na	na	na	na	na	na	na	na	9.713,7	na	9.713,7
Recaudación en valores	395,3	83,0	65,7	17,2	1.576,3	0,0	196,3	0,0	0,0	5,1	1.633,4	na	3.972,3
Programa Transitorio	na	na	na	na	na	na	na	na	na	na	na	0,1	0,1
Recaudación Total	5.529,6	1.286,6	2.838,1	277,0	7.647,5	379,5	2.408,5	8.996,1	13,1	664,5	11.347,1	0,1	41.387,6

(p) Preliminar.
 (1) Otros Ingresos Conceptos Varios, ISAE, TGB, Otros Ingresos en Efectivo y Regímenes Especiales.
 (2) Incluye GA, IVA, ICE e IEHD importaciones en efectivo.
 (3) Incluye IUE, IUE RE, UIM.
 (4) El cobro por concepto de ITF se inicia en la gestión 2004 mediante Ley N°2646.
 (5) El cobro por concepto de IDH se inicia en la gestión 2005 mediante Ley N°3058.
 (6) El cobro por concepto de IJ/PJ se inicia en la gestión 2011 mediante Ley N°960.
 Nota 1: La recaudación por concepto del ICE, incluye la Alícuota Adicional establecida mediante Ley N°966 de 15 de diciembre de 2010.
 Fuente: Servicio de Impuestos Nacionales (SIN), Aduana Nacional (AN).
 Elaboración: Viceministerio de Política Tributaria, Dirección General de Estudios Tributarios

Cuadro 17. Recaudación Tributaria, por departamento y tipo de impuesto, 2000
A fecha de acreditación
 (En millones de Bs)

Impuesto	Chuquisaca	La Paz	Cochabamba	Oruro	Potosí	Tarija	Santa Cruz	Beni	Pando	IEHD	Tributos Aduaneros	Total 2000
IVA (Mercado Interno)	22,0	559,4	158,9	22,7	7,5	22,4	405,0	5,8	0,5	na	na	1.204,2
IT	15,9	361,6	107,8	23,0	8,2	19,8	398,2	7,7	1,0	na	na	943,2
IUE	18,6	222,8	76,5	7,1	4,6	7,3	206,4	2,2	0,3	na	na	545,8
IUE RE	3,5	106,4	20,0	0,6	0,1	0,7	126,6	0,0	0,0	na	na	258,0
ICE (Mercado Interno)	1,0	133,4	34,6	0,5	2,9	16,2	54,8	1,1	0,0	na	na	244,5
RC-IVA	13,4	79,3	13,4	2,5	2,9	3,1	45,0	1,3	0,5	na	na	161,4
TGB	0,2	1,3	0,8	0,1	0,0	0,1	0,5	0,0	0,0	na	na	3,0
ISAE	0,1	5,8	3,9	0,0	0,0	0,1	5,1	0,0	0,0	na	na	15,0
IEHD ¹	na	na	na	na	na	na	na	na	na	1.149,9	na	1.149,9
Conceptos Varios	0,2	4,7	0,6	0,5	0,3	2,2	0,3	0,3	0,0	na	na	9,2
Otros Ingresos en Efectivo	0,9	9,7	6,0	1,3	0,7	0,8	7,6	0,5	0,2	na	na	27,8
Régimenes Especiales ²	0,2	2,3	1,1	0,3	0,3	0,7	1,3	0,4	0,0	na	na	6,7
Recaudación en efectivo de mercado interno	76,1	1.486,8	423,7	58,6	27,6	73,3	1.250,9	19,4	2,6	1.149,9	0,0	4.568,8
Recaudación en valores	15,5	334,0	72,2	0,2	0,0	0,5	202,0	0,0	0,0	39,7	100,8	765,0
Tributos Aduaneros en efectivo ³	na	na	na	na	na	na	na	na	na	na	2.556,3	2.556,3
Recaudación Total	91,7	1.820,8	495,9	58,8	27,6	73,8	1.452,9	19,4	2,6	1.189,6	2.657,2	7.890,1

(1) Incluye IEHD en efectivo de mercado interno y refinencias.

(2) Incluye Régimen Tributario Simplificado, Sistema Tributario Integrado y Régimen Agropecuario Unificado.

(3) Incluye GA, IVA, ICE e IEHD por concepto de importaciones en efectivo.

Nota 1: La recaudación por departamento se refiere al domicilio fiscal de los contribuyentes registrado en su NIT.

Nota 2: La recaudación de Tributos Aduaneros por departamento se refiere a la aduana de nacionalización de la mercancía y no así al destino o domicilio fiscal del importador.

Fuente: Servicio de Impuestos Nacionales (SIN), Aduana Nacional (AN)

Elaboración: Viceministerio de Política Tributaria, Dirección General de Estudios Tributarios

Cuadro 18. Recaudación Tributaria, por departamento y tipo de impuesto, 2001
A fecha de acreditación
 (En millones de Bs)

Impuesto	Chuquisaca	La Paz	Cochabamba	Oruro	Potosí	Tarija	Santa Cruz	Beni	Pando	IEHD	Tributos Aduaneros	Programa Transitorio	Total 2001
IVA (Mercado Interno)	15,9	589,2	161,3	20,5	7,1	26,7	448,2	5,8	0,1	na	na	na	1.274,8
IT	16,6	296,0	101,1	19,2	7,2	20,4	410,8	7,5	0,3	na	na	na	879,0
IUE	15,3	230,5	61,4	7,9	4,2	8,7	220,3	2,4	0,4	na	na	na	551,1
IUE RE	1,7	101,2	16,2	2,9	0,0	0,0	123,5	0,0	0,0	na	na	na	245,6
ICE (Mercado Interno)	0,9	105,3	30,6	0,0	2,7	11,5	72,4	0,8	0,0	na	na	na	224,1
RC-IVA	6,5	59,2	12,6	2,3	3,1	3,1	43,0	1,5	0,3	na	na	na	131,7
TGB	0,2	1,5	1,0	0,1	0,1	0,1	0,2	0,0	0,0	na	na	na	3,2
IUM	0,0	0,2	0,0	0,0	0,0	0,0	0,0	0,0	0,0	na	na	na	0,2
ISAE	0,1	5,5	3,9	0,0	0,0	0,1	4,9	0,0	0,0	na	na	na	14,4
IEHD ¹	na	na	na	na	na	na	na	na	na	1.082,3	na	na	1.082,3
Conceptos Varios	0,0	3,4	1,4	0,3	0,2	1,9	2,6	0,8	0,0	na	na	na	10,5
Programa Transitorio	na	na	na	na	na	na	na	na	na	na	na	103,7	103,7
Otros Ingresos en Efectivo	0,8	8,0	4,9	1,1	0,7	0,8	6,2	0,6	0,2	na	na	na	23,2
Régimenes Especiales ²	0,2	2,6	1,2	0,3	0,2	0,7	1,9	1,8	0,0	na	na	na	8,9
Recaudación en efectivo de mercado interno	58,3	1.402,5	395,5	54,5	25,4	73,9	1.334,0	21,2	1,4	1.082,3	na	103,7	4.552,5
Recaudación en valores	14,5	369,1	50,8	9,7	0,0	0,1	275,0	0,2	0,0	34,1	97,9	0,0	851,4
Tributos Aduaneros en efectivo ³	na	na	na	na	na	na	na	na	na	na	2.316,8	na	2.316,8
Recaudación Total	72,8	1.771,6	446,3	64,2	25,4	74,0	1.609,0	21,3	1,4	1.116,4	2.414,7	103,7	7.720,8

(1) Incluye IEHD en efectivo de mercado interno y refinencias.

(2) Incluye Régimen Tributario Simplificado, Sistema Tributario Integrado y Régimen Agropecuario Unificado.

(3) Incluye GA, IVA, ICE e IEHD por concepto de importaciones en efectivo.

Nota 1: La recaudación por departamento se refiere al domicilio fiscal de los contribuyentes registrado en su NIT.

Nota 2: La recaudación de Tributos Aduaneros por departamento se refiere a la aduana de nacionalización de la mercancía y no así al destino o domicilio fiscal del importador.

Fuente: Servicio de Impuestos Nacionales (SIN), Aduana Nacional (AN)

Elaboración: Viceministerio de Política Tributaria, Dirección General de Estudios Tributarios

Cuadro 19. Recaudación Tributaria, por departamento y tipo de impuesto, 2002
A fecha de acreditación
 (En millones de Bs)

Impuesto	Chuquisaca	La Paz	Cochabamba	Oruro	Potosí	Tarija	Santa Cruz	Beni	Pando	IEHD	Tributos Aduaneros	Programa Transitorio	Total 2002
IVA (Mercado Interno)	26,8	653,1	179,5	15,9	6,7	21,4	532,4	6,6	0,0	na	na	na	1.442,2
IT	23,7	325,0	113,1	17,3	8,6	21,0	437,9	8,3	0,2	na	na	na	955,0
IUE	8,4	272,6	89,6	7,0	5,5	9,6	199,7	2,5	0,4	na	na	na	595,3
IUE RE	1,4	88,3	19,6	0,7	0,0	0,1	154,6	0,0	0,0	na	na	na	264,7
ICE (Mercado Interno)	1,3	172,3	19,2	0,0	3,1	7,9	33,2	1,0	0,0	na	na	na	237,9
RC-IVA	7,9	76,2	11,4	2,8	3,5	3,3	40,2	1,5	0,2	na	na	na	147,0
TGB	0,2	2,0	1,0	0,2	0,1	0,1	0,4	0,0	0,0	na	na	na	4,0
IUM	0,0	0,6	0,1	0,0	0,0	0,0	0,0	0,0	0,0	na	na	na	0,7
ISAE	0,1	5,7	3,9	0,0	0,0	0,1	6,5	0,0	0,0	na	na	na	16,3
IEHD ¹	na	na	na	na	na	na	na	na	na	1.137,4	na	na	1.137,4
Conceptos Varios	0,8	13,4	3,7	1,2	0,4	3,5	4,1	0,3	0,0	na	na	na	27,4
Programa Transitorio	na	na	na	na	na	na	na	na	na	na	na	27,1	27,1
Otros Ingresos en Efectivo	0,9	7,8	5,8	1,1	0,7	0,8	7,1	0,7	0,3	na	na	na	25,2
Regímenes Especiales ²	0,2	2,7	1,2	0,3	0,2	0,6	1,3	0,7	0,0	na	na	na	7,3
Recaudación en efectivo de mercado interno	71,6	1.619,6	448,0	46,4	28,7	68,5	1.417,4	21,6	1,1	1.137,4	na	27,1	4.887,5
Recaudación en valores	13,1	487,3	50,0	1,9	0,1	0,0	201,9	1,3	0,0	10,2	75,3	0,0	841,1
Tributos Aduaneros en efectivo ³	na	na	na	na	na	na	na	na	na	na	2.501,8	na	2.501,8
Recaudación Total	84,8	2.106,9	498,0	48,3	28,7	68,5	1.619,3	22,9	1,1	1.147,6	2.577,0	27,1	8.230,3

(1) Incluye IEHD en efectivo de mercado interno y refinencias.

(2) Incluye Régimen Tributario Simplificado, Sistema Tributario Integrado y Régimen Agropecuario Unificado.

(3) Incluye GA, IVA, ICE e IEHD por concepto de importaciones en efectivo.

Nota 1: La recaudación por departamento se refiere al domicilio fiscal de los contribuyentes registrado en su NIT.

Nota 2: La recaudación de Tributos Aduaneros por departamento se refiere a la aduana de nacionalización de la mercancía y no así al destino o domicilio fiscal del importador.

Fuente: Servicio de Impuestos Nacionales (SIN), Aduana Nacional (AN)

Elaboración: Viceministerio de Política Tributaria, Dirección General de Estudios Tributarios

Cuadro 20. Recaudación Tributaria, por departamento y tipo de impuesto, 2003
A fecha de acreditación
 (En millones de Bs)

Impuesto	Chuquisaca	La Paz	Cochabamba	Oruro	Potosí	Tarija	Santa Cruz	Beni	Pando	IEHD	Tributos Aduaneros	Programa Transitorio	Total 2003
IVA (Mercado Interno)	34,7	773,1	216,2	158	8,4	32,9	648,5	6,4	0,2	na	na	na	1.736,1
IT	24,2	367,0	133,2	18,4	10,1	27,0	514,4	9,1	0,3	na	na	na	1.103,6
IUE	10,7	269,7	72,0	5,4	4,4	10,6	269,4	3,4	0,5	na	na	na	646,0
IUE RE	1,7	105,6	11,0	0,1	0,1	0,1	199,6	0,0	0,0	na	na	na	318,3
ICE (Mercado Interno)	0,9	171,5	5,1	0,0	3,9	9,1	7,2	1,0	0,0	na	na	na	198,7
RC-IVA	7,0	74,3	10,5	1,9	2,8	3,1	46,3	1,6	0,2	na	na	na	147,6
TGB	0,2	1,9	1,1	0,3	0,1	0,2	0,7	0,1	0,0	na	na	na	4,5
IUM	0,0	2,9	0,0	0,0	0,0	0,0	0,0	0,0	0,0	na	na	na	2,9
ISAE	0,1	5,8	4,8	0,0	0,0	0,1	9,1	0,0	0,0	na	na	na	19,9
IEHD ¹	na	na	na	na	na	na	na	na	na	1.015,8	na	na	1.015,8
Conceptos Varios	0,4	8,6	7,0	0,5	0,5	1,2	7,6	0,6	0,0	na	na	na	26,5
Programa Transitorio	na	na	na	na	na	na	na	na	na	na	na	147,1	147,1
Otros Ingresos en Efectivo	0,6	5,3	5,4	1,1	0,6	0,5	7,2	0,7	0,3	na	na	na	21,7
Regímenes Especiales ²	0,2	3,0	1,2	0,3	0,3	0,8	4,4	2,8	0,0	na	na	na	13,1
Recaudación en efectivo de mercado interno	80,7	1.788,7	467,5	438	31,2	85,6	1.714,5	25,7	1,4	1.015,8	na	147,1	5.401,9
Recaudación en valores	16,4	518,3	48,0	0,0	0,0	0,0	177,7	0,1	0,0	18,4	69,2	0,0	848,2
Tributos Aduaneros en efectivo ³	na	na	na	na	na	na	na	na	na	na	2.401,5	na	2.401,5
Recaudación Total	97,2	2.307,0	515,5	438	31,2	85,6	1.892,2	25,8	1,4	1.034,2	2.470,8	147,1	8.651,7

(1) Incluye IEHD en efectivo de mercado interno y refinencias.

(2) Incluye Régimen Tributario Simplificado, Sistema Tributario Integrado y Régimen Agropecuario Unificado.

(3) Incluye GA, IVA, ICE e IEHD por concepto de importaciones en efectivo.

Nota 1: La recaudación por departamento se refiere al domicilio fiscal de los contribuyentes registrado en su NIT.

Nota 2: La recaudación de Tributos Aduaneros por departamento se refiere a la aduana de nacionalización de la mercancía y no así al destino o domicilio fiscal del importador.

Fuente: Servicio de Impuestos Nacionales (SIN), Aduana Nacional (AN)

Elaboración: Viceministerio de Política Tributaria, Dirección General de Estudios Tributarios

Cuadro 21. Recaudación Tributaria, por departamento y tipo de impuesto, 2004
A fecha de acreditación
 (En millones de Bs)

Impuesto	Chuquisaca	La Paz	Cochabamba	Oruro	Potosí	Tarija	Santa Cruz	Beni	Pando	IEHD	Tributos Aduaneros	Programa Transitorio	Total 2004
IVA (Mercado Interno)	29,8	728,5	234,4	45,4	13,2	43,0	731,8	13,2	0,3	na	na	na	1.839,6
IT	24,8	386,5	179,9	21,9	12,4	35,1	687,2	12,4	0,4	na	na	na	1.360,7
IUE	11,4	355,0	94,9	8,0	7,8	14,4	444,6	7,9	1,4	na	na	na	945,5
IUE RE	0,9	121,2	12,9	0,3	0,3	0,1	209,4	0,5	0,0	na	na	na	345,6
ICE (Mercado Interno)	3,2	239,6	4,6	0,1	6,4	11,1	13,1	1,5	0,0	na	na	na	279,5
RC-IVA	4,6	94,7	12,1	2,0	2,7	4,0	47,3	2,4	0,3	na	na	na	170,2
TGB	0,2	2,1	1,9	0,3	0,2	0,3	0,8	0,1	0,0	na	na	na	5,8
IUM	0,0	12,9	0,0	0,0	0,0	0,0	1,0	0,0	0,0	na	na	na	14,0
ISAE	0,2	7,8	6,8	0,0	0,0	0,1	12,9	0,0	0,0	na	na	na	27,9
ITF ⁴	44,6	163,7	1,7	0,0	0,0	0,0	103,6	0,0	0,0	na	na	na	313,7
IEHD ¹	na	na	na	na	na	na	na	na	na	1.002,8	na	na	1.002,8
Conceptos Varios	0,2	13,8	5,8	1,2	0,3	1,3	12,3	0,7	0,1	na	na	na	35,7
Programa Transitorio	na	na	na	na	na	na	na	na	na	na	na	792,0	792,0
Otros Ingresos en Efectivo	0,8	5,6	7,6	1,6	0,5	0,5	9,0	1,3	0,2	na	na	na	27,0
Regímenes E.Speciales ²	0,3	3,6	1,1	0,5	0,4	1,0	3,7	1,3	0,1	na	na	na	11,9
Recaudación en efectivo de mercado interno	121,1	2.135,2	563,7	81,2	44,2	110,8	2.276,7	41,4	2,8	1.002,8	na	792,0	7.171,9
Recaudación en valores	41,4	533,4	48,8	6,9	0,0	0,3	285,0	0,1	0,0	128,8	103,8	0,0	1.148,5
Tributos Aduaneros en efectivo ³	na	na	na	na	na	na	na	na	na	na	2.922,8	na	2.922,8
Recaudación Total	162,5	2.668,6	612,4	88,1	44,2	111,0	2.561,7	41,4	2,8	1.131,6	3.026,6	792,0	11.243,2

(1) Incluye IEHD en efectivo de mercado interno y refineras.

(2) Incluye Régimen Tributario Simplificado, Sistema Tributario Integrado y Régimen Agropecuario Unificado.

(3) Incluye GA, IVA, ICE e IEHD importaciones en efectivo.

(4) El cobro por concepto de ITF se inicia en la gestión 2004 mediante Ley N°2646.

Nota 1: La recaudación por departamento se refiere al domicilio fiscal de los contribuyentes registrado en su NIT.

Nota 2: La recaudación de Tributos Aduaneros por departamento se refiere a la aduana de nacionalización de la mercancía y no así al destino o domicilio fiscal del importador.

Fuente: Servicio de Impuestos Nacionales (SIN), Aduana Nacional (AN)

Elaboración: Viceministerio de Política Tributaria, Dirección General de Estudios Tributarios

Cuadro 22. Recaudación Tributaria, por departamento y tipo de impuesto, 2005 A fecha de acreditación (En millones de Bs)

Impuesto	Chuquisaca	La Paz	Cochabamba	Oruro	Potosí	Tarja	Santa Cruz	Beni	Pando	IEHD	IDH	Total 2005
IVA (Mercado Interno)	26,2	697,6	270,0	33,3	14,8	47,8	832,8	13,8	0,4	na	na	1.936,6
IT	24,2	395,0	203,8	27,9	15,2	45,1	729,1	13,5	0,7	na	na	1.454,5
IUE	13,4	455,2	123,0	11,5	10,0	18,6	834,3	12,9	2,6	na	na	1.481,4
IUE RE	0,3	128,7	14,1	0,3	12,8	0,1	158,7	0,1	0,0	na	na	315,1
ICE (Mercado Interno)	2,6	166,1	9,7	0,1	6,3	11,2	11,8	1,5	0,0	na	na	209,4
RC-IVA	5,1	102,9	12,2	2,7	3,9	4,1	53,0	2,4	0,3	na	na	186,7
TGB	0,3	2,9	1,8	0,3	0,2	0,3	1,0	0,1	0,0	na	na	6,9
IUM	0,0	43,0	0,1	8,1	0,1	0,0	24,0	0,0	0,0	na	na	75,3
ISAE	0,3	8,3	6,7	0,0	0,0	0,2	16,1	0,0	0,0	na	na	31,6
ITF ⁴	90,5	322,4	4,1	0,4	0,6	0,5	213,6	0,4	0,1	na	na	632,6
IEHD ¹	na	na	na	na	na	na	na	na	0,0	1.514,9	na	1.514,9
IDH ⁵	na	na	na	na	na	na	na	na	0,0	na	2.328,1	2.328,1
Conceptos Varios	0,5	31,9	11,5	1,3	1,2	0,8	68,5	1,0	0,1	na	na	116,9
Programa Transitorio	0,5	8,3	5,6	0,4	0,2	1,3	13,6	1,6	0,1	na	na	31,7
Otros Ingresos en Efectivo	1,1	5,6	8,0	1,6	0,4	0,5	10,9	0,9	0,3	na	na	29,3
Régimenes Especiales ²	0,2	2,2	0,4	0,2	0,4	0,6	4,3	1,1	0,1	na	na	9,5
Recaudación en efectivo de mercado interno	165,2	2.370,1	671,2	88,0	66,3	131,0	2.971,8	49,5	4,6	1.514,9	2.328,1	10.360,7
Recaudación en valores	57,1	846,3	63,7	20,1	0,5	0,9	346,8	0,1	0,0	349,7	0,0	1.685,2
Tributos Aduaneros ³	20,7	1.011,4	433,5	334,7	124,9	346,1	1.550,1	6,8	0,1	na	na	3.828,4
Recaudación Total	243,0	4.227,8	1.168,4	442,8	191,7	478,1	4.868,6	56,4	4,8	1.864,6	2.328,1	15.874,3

(1) Incluye IEHD en efectivo de mercado interno y refineras.

(2) Incluye Régimen Tributario Simplificado, Sistema Tributario Integrado y Régimen Agropecuario Unificado.

(3) Incluye GA, IVA, ICE e IEHD importaciones, en efectivo y valores fiscales.

(4) El cobro por concepto de ITF se inicia en la gestión 2004 mediante Ley N°2646.

(5) El cobro por concepto de IDH se inicia en la gestión 2005 mediante Ley N°3058.

Nota 1: La recaudación por departamento se refiere al domicilio fiscal de los contribuyentes registrado en su NIT.

Nota 2: La recaudación de Tributos Aduaneros por departamento se refiere a la aduana de nacionalización de la mercancía y no así al destino o domicilio fiscal del importador.

Fuente: Servicio de Impuestos Nacionales (SIN), Aduana Nacional (AN)

Elaboración: Viceministerio de Política Tributaria, Dirección General de Estudios Tributarios

Cuadro 23. Recaudación Tributaria, por departamento y tipo de impuesto, 2006
A fecha de acreditación
 (En millones de Bs)

Impuesto	Chuquisaca	La Paz	Cochabamba	Oruro	Potosí	Tarija	Santa Cruz	Beni	Pando	GSH ⁶	IDH	Total 2006
IVA (Mercado Interno)	37,1	887,6	304,2	36,3	24,6	52,9	718,3	15,4	0,7	389,1	na	2.466,3
IT	31,4	437,9	224,8	31,7	22,7	53,8	576,1	20,9	1,2	196,3	na	1.596,9
IUE	31,7	602,7	200,1	13,5	19,4	29,0	418,2	14,9	2,3	627,8	na	1.959,4
IUE RE	0,3	175,1	19,3	0,5	54,2	0,2	105,6	0,2	0,0	205,3	na	560,8
ICE (Mercado Interno)	2,6	395,3	14,9	0,1	8,5	12,4	13,0	2,0	0,0	0,0	na	448,9
RC-IVA	4,3	98,5	13,2	2,9	6,4	4,9	33,3	3,4	0,4	19,6	na	186,9
TGB	0,4	3,0	2,4	0,2	0,4	0,4	1,9	0,1	0,0	0,0	na	8,8
IUM	0,0	23,2	0,0	1,0	0,8	0,0	0,5	0,0	0,0	0,0	na	25,5
ISAE	0,4	8,6	9,1	0,0	0,0	0,2	22,2	0,0	0,0	0,0	na	40,4
ITF ⁴	61,2	242,8	3,2	0,3	0,4	0,4	137,3	0,3	0,1	0,0	na	446,1
IEHD ¹	na	na	na	na	na	na	na	na	na	1.485,6	na	1.485,6
IDH ⁵	na	na	na	na	na	na	na	na	na	na	5.497,2	5.497,2
Conceptos Varios	1,2	44,6	19,4	8,6	1,8	5,1	50,5	1,5	0,2	34,2	na	167,1
Programa Transitorio	0,6	7,0	6,0	0,2	0,2	0,6	10,9	1,5	0,1	na	na	26,9
Otros Ingresos en Efectivo	1,3	5,0	9,0	1,6	0,6	0,7	13,7	1,3	0,2	0,0	na	33,5
Regímenes Especiales ²	0,3	2,6	0,6	0,3	0,5	0,7	6,4	6,7	0,1	0,0	na	18,1
Recaudación en efectivo de mercado interno	172,8	2.933,9	826,1	97,2	140,6	161,3	2.108,0	68,2	5,3	2.957,9	5.497,2	14.968,4
Recaudación en valores	54,2	757,6	79,1	17,4	0,3	0,5	238,8	0,3	0,0	735,9	0,0	1.884,2
Tributos Aduaneros ³	13,9	1.166,8	576,8	362,6	264,8	252,2	1.787,9	5,0	0,0	na	na	4.430,1
Recaudación Total	240,9	4.858,3	1.482,0	477,2	405,7	414,0	4.134,7	73,5	5,3	3.693,8	5.497,2	21.282,7

(1) Incluye IEHD en efectivo de mercado interno y refinерías.

(2) Incluye Régimen Tributario Simplificado, Sistema Tributario Integrado y Régimen Agropecuario Unificado.

(3) Incluye GA, IVA, ICE e IEHD importaciones, en efectivo y valores fiscales.

(4) El cobro por concepto de ITF se inicia en la gestión 2004 mediante Ley N°2646.

(5) El cobro por concepto de IDH se inicia en la gestión 2005 mediante Ley N°3058.

(6) Gerencia Sectorial de Hidrocarburos creada en la gestión 2006. Ergloba la recaudación tributaria de mercado interno del sector hidrocarburos.

Nota 1: La recaudación por departamento se refiere al domicilio fiscal de los contribuyentes registrado en su NIT.

Nota 2: La recaudación de Tributos Aduaneros por departamento se refiere a la aduana de nacionalización de la mercancía y no así al destino o domicilio fiscal del importador.

Fuente: Servicio de Impuestos Nacionales (SIN), Aduana Nacional (AN)

Elaboración: Viceministerio de Política Tributaria, Dirección General de Estudios Tributarios

Cuadro 24. Recaudación Tributaria, por departamento y tipo de impuesto, 2007
A fecha de acreditación
 (En millones de Bs)

Impuesto	Chuquisaca	La Paz	Cochabamba	Oruro	Potosí	Tarja	Santa Cruz	Beni	Pando	GSH ⁶	IDH	Total 2007
IVA (Mercado Interno)	33,1	1.036,6	387,4	37,7	35,9	59,2	794,9	20,9	0,8	594,2	na	3.000,8
IT	36,3	534,9	274,8	41,7	33,0	68,2	629,4	27,4	2,0	257,6	na	1.905,4
IUE	23,1	787,5	229,3	24,3	33,0	45,7	533,5	18,9	3,3	552,1	na	2.250,6
IUE RE	0,4	206,4	37,0	1,1	79,8	0,2	67,2	1,0	0,0	125,8	na	518,9
ICE (Mercado Interno)	2,3	519,9	28,4	0,1	11,8	14,1	19,0	2,4	0,0	0,0	na	597,9
RC-IVA	5,5	96,0	14,6	2,8	9,7	5,3	33,6	3,6	0,6	23,3	na	195,0
TGB	0,5	3,5	3,4	0,4	0,4	0,4	2,1	0,3	0,0	0,0	na	10,9
IUM	0,0	95,6	0,3	23,0	1,1	0,0	32,8	0,0	0,0	0,0	na	152,9
ISAE	0,2	9,2	5,3	0,0	0,0	0,1	17,7	0,0	0,0	0,0	na	32,5
ITF ⁴	39,5	220,3	2,7	0,3	0,4	0,4	59,9	0,2	0,1	0,0	na	323,6
IEHD ¹	na	na	na	na	na	na	na	na	na	2.055,0	na	2.055,0
IDH ⁵	na	na	na	na	na	na	na	na	na	na	5.954,4	5.954,4
Conceptos Varios	2,5	83,8	16,2	1,8	1,6	8,2	87,8	2,0	0,1	22,6	na	226,6
Programa Transitorio	0,3	7,2	5,3	0,1	0,1	0,6	13,3	1,8	0,0	na	na	28,9
Otros Ingresos en Efectivo	0,8	4,8	5,6	0,8	0,6	0,6	9,0	0,8	0,3	0,0	na	23,2
Regímenes Especiales ²	0,3	3,0	0,7	0,4	0,5	0,8	5,9	3,5	0,1	0,0	na	15,2
Recaudación en efectivo de mercado interno	144,8	3.608,6	1.011,1	134,6	208,0	203,6	2.306,2	82,5	7,2	3.630,8	5.954,4	17.291,7
Recaudación en valores	53,1	690,2	42,5	4,0	0,0	1,9	109,8	0,2	0,0	656,9	0,0	1.558,6
Tributos Aduaneros ³	34,3	1.413,0	750,6	461,5	327,1	239,8	2.227,2	3,1	0,9	na	na	5.457,6
Recaudación Total	232,2	5.711,8	1.804,2	600,2	535,1	445,3	4.643,1	85,7	8,2	4.287,7	5.954,4	24.307,9

(1) Incluye IEHD en efectivo de mercado interno y refinerías.

(2) Incluye Régimen Tributario Simplificado, Sistema Tributario Integrado y Régimen Agropecuario Unificado.

(3) Incluye GA, IVA, ICE e IEHD importaciones, en efectivo y valores fiscales.

(4) El cobro por concepto de ITF se inicia en la gestión 2004 mediante Ley N°2646.

(5) El cobro por concepto de IDH se inicia en la gestión 2005 mediante Ley N°3058.

(6) Gerencia Sectorial de Hidrocarburos creada en la gestión 2006. Engloba la recaudación tributaria de mercado interno del sector hidrocarburos.

Nota 1: La recaudación por departamento se refiere al domicilio fiscal de los contribuyentes registrado en su NIT.

Nota 2: La recaudación de Tributos Aduaneros por departamento se refiere a la aduana de nacionalización de la mercancía y no así al destino o domicilio fiscal del importador.

Fuente: Servicio de Impuestos Nacionales (SIN), Aduana Nacional (AN)

Elaboración: Viceministerio de Política Tributaria, Dirección General de Estudios Tributarios

Cuadro 25. Recaudación Tributaria, por departamento y tipo de impuesto, 2008
A fecha de acreditación
 (En millones de Bs)

Impuesto	Chuquisaca	La Paz	Cochabamba	Oruro	Potosí	Tarjija	Santa Cruz	Beni	Pando	GSH ⁶	IDH	Total 2008
IVA (Mercado Interno)	50,6	1.405,8	476,6	46,9	31,4	61,5	928,2	25,2	1,0	723,5	na	3.750,8
IT	41,8	592,4	332,3	45,9	38,6	76,2	713,9	30,5	2,0	378,9	na	2.252,6
IUE	38,6	1.049,2	347,5	28,1	62,2	44,0	783,2	19,7	2,6	1.282,2	na	3.657,3
IUE RE	0,8	267,8	48,8	0,9	53,9	0,3	119,8	0,1	0,0	78,2	na	570,6
ICE (Mercado Interno)	3,2	631,7	30,7	0,1	10,8	15,7	21,8	2,6	0,0	0,0	na	716,7
RC-IVA	7,3	116,6	17,4	3,4	9,7	6,0	35,9	3,4	0,5	31,8	na	231,9
TGB	0,6	4,9	3,9	0,5	0,4	0,4	2,9	0,1	0,0	0,0	na	13,8
IUM	0,0	29,4	0,5	13,3	3,4	0,0	33,2	0,0	0,0	0,0	na	79,7
ISAE	0,0	9,3	3,3	0,0	0,0	0,1	18,7	0,0	0,0	0,0	na	31,4
ITF ⁴	42,3	244,8	2,5	0,2	0,3	0,3	49,7	0,1	0,1	0,0	na	340,3
IEHD ¹	na	na	na	na	na	na	na	na	na	2.009,6	na	2.009,6
IDH ⁵	na	na	na	na	na	na	na	na	na	na	6.643,5	6.643,5
Conceptos Varios	3,7	105,8	38,2	18,5	1,7	15,8	108,5	2,0	0,2	154,6	na	448,9
Programa Transitorio	0,4	7,9	4,5	0,1	0,1	0,6	9,3	2,0	0,1	na	na	25,2
Otros Ingresos en Efectivo	0,4	3,4	3,6	0,4	0,2	0,3	5,5	0,3	0,1	0,0	na	14,1
Regímenes Especiales ²	0,4	4,4	1,1	0,5	0,6	1,1	8,4	3,4	0,1	0,0	na	20,1
Recaudación en efectivo de mercado interno	190,1	4.473,3	1.311,0	158,8	213,4	222,4	2.839,0	89,5	6,7	4.658,7	6.643,5	20.806,4
Recaudación en valores	53,0	639,7	29,2	0,5	3,5	0,7	78,1	0,6	0,0	916,2	0,0	1.721,5
Tributos Aduaneros ³	22,3	1.977,7	901,5	606,9	267,2	379,0	2.953,5	1,2	1,8	na	na	7.111,1
Recaudación Total	265,4	7.090,7	2.241,6	766,2	484,2	602,1	5.870,6	91,3	8,5	5.574,9	6.643,5	29.639,0

(1) Incluye IEHD en efectivo de mercado interno y refinencias.

(2) Incluye Régimen Tributario Simplificado, Sistema Tributario Integrado y Régimen Agropecuario Unificado.

(3) Incluye GA, IVA, ICE e IEHD importaciones, en efectivo y valores fiscales.

(4) El cobro por concepto de ITF se inicia en la gestión 2004 mediante Ley N°2646.

(5) El cobro por concepto de IDH se inicia en la gestión 2005 mediante Ley N°3058.

(6) Gerencia Sectorial de Hidrocarburos creada en la gestión 2006. Engloba la recaudación tributaria de mercado interno del sector hidrocarburos.

Nota 1: La recaudación por departamento se refiere al domicilio fiscal de los contribuyentes registrado en su NIT.

Nota 2: La recaudación de Tributos Aduaneros por departamento se refiere a la aduana de nacionalización de la mercancía y no así al destino o domicilio fiscal del importador.

Fuente: Servicio de Impuestos Nacionales (SIN), Aduana Nacional (AN)

Elaboración: Viceministerio de Política Tributaria, Dirección General de Estudios Tributarios

Cuadro 26. Recaudación Tributaria, por departamento y tipo de impuesto, 2009
A fecha de acreditación
 (En millones de Bs)

Impuesto	Chuquisaca	La Paz	Cochabamba	Oruro	Potosí	Tarija	Santa Cruz	Beni	Pando	GSH ⁶	IDH	Total 2009
IVA (Mercado Interno)	57,3	1.493,5	508,4	36,5	32,8	79,4	1.031,9	25,7	1,9	286,7	na	3.554,1
IT	52,7	565,1	310,8	46,5	39,1	82,4	700,5	32,6	2,2	171,2	na	2.003,1
IUE	25,4	1.066,9	352,9	28,4	39,0	54,3	740,9	14,0	2,6	1.437,1	na	3.761,3
IUE RE	0,5	288,3	33,0	0,4	75,4	0,2	153,4	3,4	0,0	88,3	na	622,8
ICE (Mercado Interno)	3,3	643,9	33,7	0,2	10,0	17,4	269	3,5	0,0	0,0	na	739,0
RC-IVA	8,9	124,6	20,1	4,8	10,3	6,4	48,6	3,2	0,5	27,8	na	255,2
TGB	0,8	5,5	4,4	0,7	0,5	0,6	5,5	0,2	0,1	0,0	na	18,4
IUM	0,0	45,3	0,1	0,3	2,6	0,0	12,9	0,0	0,0	0,0	na	61,3
ISAE	0,1	11,3	3,7	0,0	0,0	0,0	22,6	0,0	0,0	0,0	na	37,7
ITF ⁴	40,0	241,3	2,6	0,2	0,3	0,3	53,8	0,1	0,0	0,0	na	338,6
IEHD ¹	na	na	na	na	na	na	na	na	na	625,8	na	625,8
IDH ⁵	na	na	na	na	na	na	na	na	na	na	6.465,2	6.465,2
Conceptos Varios	5,0	267,3	23,9	3,9	7,7	16,1	140,8	3,4	1,4	24,5	na	493,9
Programa Transitorio	0,1	2,8	0,7	0,0	0,0	0,2	1,7	0,3	0,0	na	na	5,9
Otros Ingresos en Efectivo	0,3	2,5	2,3	0,3	0,1	0,2	4,0	0,2	0,0	0,0	na	10,0
Regímenes Especiales ²	0,3	4,0	1,0	0,5	0,5	1,0	9,9	6,6	0,1	0,0	na	23,9
Recaudación en efectivo de mercado interno	194,5	4.742,4	1.297,7	122,6	218,3	258,6	2.953,5	93,2	8,8	2.661,3	6.465,2	19.016,1
Recaudación en valores	82,9	1.158,3	54,8	0,3	46,5	0,1	228,2	0,2	0,0	3.947,3	0,0	5.518,5
Tributos Aduaneros ³	23,2	1.579,1	627,5	433,4	285,0	315,7	2.756,2	7,1	0,0	na	na	6.027,1
Recaudación Total	300,7	7.479,7	1.979,9	556,3	549,7	574,4	5.937,8	100,5	8,9	6.608,7	6.465,2	30.561,7

(1) Incluye IEHD en efectivo de mercado interno y refinerías.

(2) Incluye Régimen Tributario Simplificado, Sistema Tributario Integrado y Régimen Agropecuario Unificado.

(3) Incluye GA, IVA, ICE e IEHD importaciones, en efectivo y valores fiscales.

(4) El cobro por concepto de ITF se inicia en la gestión 2004 mediante Ley N°2646.

(5) El cobro por concepto de IDH se inicia en la gestión 2005 mediante Ley N°3058.

(6) Gerencia Sectorial de Hidrocarburos creada en la gestión 2006. Engloba la recaudación tributaria de mercado interno del sector hidrocarburos.

Nota 1: No se incluye Bs436,6 millones por concepto de IEHD pagados con valores CENOCREF de octubre a diciembre de 2009.

Nota 2: La recaudación por departamento se refiere al domicilio fiscal de los contribuyentes registrado en su NIT.

Nota 3: La recaudación de Tributos Aduaneros por departamento se refiere a la aduana de nacionalización de la mercancía y no así al destino o domicilio fiscal del importador.

Nota 4: La gestión 2009 incluye Bs470,0 millones de recaudación en valores de entidades en liquidación según R. A. N°174.

Fuente: Servicio de Impuestos Nacionales (SIN), Aduana Nacional (AN)

Elaboración: Viceministerio de Política Tributaria, Dirección General de Estudios Tributarios

Cuadro 27. Recaudación Tributaria, por departamento y tipo de impuesto, 2010
A fecha de acreditación
 (En millones de Bs)

Impuesto	Chuquisaca	La Paz	Cochabamba	Oruro	Potosí	Tarija	Santa Cruz	Beni	Pando	GSH ⁶	IDH	Programa Transitorio	Total 2010
IVA (Mercado Interno)	65,4	1.720,2	569,8	39,6	35,6	83,0	1.204,0	24,9	1,7	355,7	0,0	na	4.100,0
IT	60,6	600,9	363,2	45,5	55,8	82,8	802,1	33,5	2,8	127,2	0,0	na	2.174,2
IUE	67,9	1.328,2	364,1	28,2	161,4	58,0	872,5	21,3	9,8	962,5	0,0	na	3.874,0
IUE RE	0,5	372,6	68,8	0,5	24,5	0,2	191,9	2,8	0,0	80,4	0,0	na	742,2
ICE (Mercado Interno)	4,0	858,0	6,0	0,1	13,1	21,1	26,3	4,3	0,0	0,0	0,0	na	932,9
RC-IVA	6,9	109,6	19,2	3,4	8,5	6,6	51,9	3,1	0,6	27,4	0,0	na	237,1
TGB	1,4	5,9	4,7	1,0	0,9	0,6	5,4	0,2	0,0	0,0	0,0	na	20,2
IUM	0,0	21,5	0,1	0,9	450,4	0,0	0,0	0,0	0,0	0,0	0,0	na	472,9
ISAE	0,0	14,7	5,5	0,0	0,0	0,1	27,0	0,0	0,0	0,0	0,0	na	47,2
ITF ⁴	46,0	237,5	3,1	0,2	0,3	0,4	59,3	0,1	0,0	0,0	0,0	na	347,1
IEHD ¹	na	na	na	na	na	na	na	na	na	1.039,9	0,0	na	1.039,9
IDH ⁵	na	na	na	na	na	na	na	na	na	na	6.744,3	na	6.744,3
Conceptos Varios	4,2	122,9	49,4	7,7	4,3	17,5	183,5	4,9	0,9	24,5	0,0	na	419,9
Programa Transitorio	na	na	na	na	na	na	na	na	na	na	0,0	0,6	0,6
Otros Ingresos en Efectivo	0,0	0,3	0,2	0,0	0,0	0,0	1,0	0,0	0,0	0,0	0,0	na	1,6
Regímenes Especiales ²	0,5	4,8	1,0	0,7	0,7	1,2	11,1	6,1	0,2	0,0	0,0	na	26,2
Recaudación en efectivo de mercado interno	257,6	5.397,0	1.454,9	127,7	755,5	271,5	3.436,1	101,3	16,1	2.617,5	6.744,3	0,6	21.180,1
Recaudación en valores	24,8	499,2	52,2	1,2	220,0	1,1	104,6	0,7	0,0	1.259,1	0,0	0,0	2.163,0
Tributos Aduaneros ³	35,9	2.051,4	689,3	523,5	263,8	357,1	3.607,0	7,3	0,2	na	0,0	na	7.535,5
Recaudación Total	318,3	7.947,6	2.196,5	652,5	1.239,3	629,6	7.147,7	109,3	16,3	3.876,6	6.744,3	0,6	30.878,6

(1) Incluye IEHD en efectivo de mercado interno y refinерías.
 (2) Incluye Régimen Tributario Simplificado, Sistema Tributario Integrado y Régimen Agropecuario Unificado.
 (3) Incluye GA, IVA, ICE e IEHD importaciones, en efectivo y valores fiscales.
 (4) El cobro por concepto de ITF se inicia en la gestión 2004 mediante Ley N°2646.
 (5) El cobro por concepto de IDH se inicia en la gestión 2005 mediante Ley N°3058.
 (6) Gerencia Sectorial de Hidrocarburos creada en la gestión 2006. Engloba la recaudación tributaria de mercado interno del sector hidrocarburos.
 Nota 1: No se incluye Bs605,0 millones por concepto de IEHD pagados con valores CENOCREF de enero a mayo de 2010.
 Nota 2: La recaudación por departamento se refiere al domicilio fiscal de los contribuyentes registrado en su NIT.
 Nota 3: La recaudación de Tributos Aduaneros por departamento se refiere a la aduana de nacionalización de la mercancía y no así al destino o domicilio fiscal del importador.
 Fuente: Servicio de Impuestos Nacionales (SIN), Aduana Nacional (AN)
 Elaboración: Viceministerio de Política Tributaria, Dirección General de Estudios Tributarios

Cuadro 28. Recaudación Tributaria, por departamento y tipo de impuesto, 2011 (p)
A fecha de acreditación
 (En millones de Bs)

Impuesto	Chuquisaca	La Paz	Cochabamba	Oruro	Potosí	Tarija	Santa Cruz	Beni	Pando	GSH ⁶	IDH	Programa Transitorio	Total 2011
IVA (Mercado Interno)	96,3	2.026,2	669,1	50,7	88,8	106,4	1.548,2	31,3	1,9	515,4	na	na	5.134,4
IT	62,5	701,5	421,6	60,5	74,1	91,4	1.136,8	35,9	3,2	185,0	na	na	2.772,4
IUE	79,6	1.542,0	379,3	41,7	400,0	62,7	1.040,7	29,8	15,3	1.132,5	na	na	4.723,7
IUE RE	1,1	298,3	61,6	1,2	82,2	0,6	187,6	0,2	0,0	99,0	na	na	731,9
ICE (Mercado Interno)	3,6	1.113,3	5,1	0,0	18,0	27,3	310,0	5,3	0,0	0,0	na	na	1.203,5
RC-IVA	7,0	108,0	18,8	2,8	18,1	7,3	59,9	3,7	1,0	33,2	na	na	259,7
TGB	1,1	5,5	6,8	0,9	0,6	0,9	5,6	0,3	0,0	0,0	na	na	21,8
IUM	0,0	115,1	0,0	0,9	499,7	0,0	0,0	0,0	0,0	0,0	na	na	615,7
ISAE	0,0	15,8	6,3	0,0	0,0	0,0	29,9	0,0	0,0	0,0	na	na	52,1
ITF ⁴	57,5	255,4	2,9	0,2	0,3	0,4	62,7	0,1	0,0	0,0	na	na	379,5
IEHD ¹	0,0	0,0	0,0	0,0	0,0	0,0	0,0	0,0	0,0	2.212,2	na	na	2.212,2
IDH ⁵	na	na	na	na	na	na	na	na	na	na	8.996,1	na	8.996,1
IJI/IPJ ⁶	0,0	7,9	0,3	0,0	0,0	0,0	4,8	0,0	0,0	0,0	na	na	13,1
Conceptos Varios	3,0	183,0	68,6	12,1	7,6	23,6	216,3	3,6	1,8	34,2	na	na	553,9
Programa Transitorio	0,0	0,0	0,0	0,0	0,0	0,0	0,0	0,0	0,0	0,0	na	na	0,1
Otros Ingresos en Efectivo	0,0	0,2	0,1	0,0	0,0	0,0	1,2	0,1	0,0	0,0	na	na	1,7
Regímenes Especiales ²	0,6	4,3	1,0	0,8	0,6	1,3	12,0	9,2	0,2	0,0	na	na	29,9
Recaudación en efectivo de mercado interno	312,4	6.376,5	1.641,7	171,9	1.189,9	321,8	4.336,8	119,4	23,6	4.211,5	8.996,1	0,1	27.701,6
Recaudación en valores	38,0	1.636,0	66,7	0,5	239,5	1,0	98,2	0,8	0,0	258,2	0,0	na	2.338,9
Tributos Aduaneros ³	62,1	3.016,9	1.204,4	965,8	334,7	629,6	5.106,1	23,7	4,0	na	na	na	11.347,1
Recaudación Total	412,4	11.029,3	2.912,7	1.138,3	1.764,1	952,4	9.541,1	143,8	27,5	4.469,8	8.996,1	0,1	41.387,6

(p) Preliminar

(1) Incluye IEHD en efectivo de mercado interno y refinencias.

(2) Incluye Régimen Tributario Simplificado, Sistema Tributario Integrado y Régimen Agropecuario Unificado.

(3) Incluye GA, IVA, ICE e IEHD importaciones, en efectivo y valores fiscales.

(4) El cobro por concepto de ITF se inicia en la gestión 2004 mediante Ley N°2646.

(5) El cobro por concepto de IDH se inicia en la gestión 2005 mediante Ley N°3058.

(6) Gerencia Sectorial de Hidrocarburos creada en la gestión 2006. Engloba la recaudación tributaria de mercado interno del sector hidrocarburos.

(7) El cobro por concepto de IU e IPJ se inicia en la gestión 2011 mediante Ley N°060.

Nota 1: La recaudación por departamento se refiere al domicilio fiscal de los contribuyentes registrado en su NIT.

Nota 2: La recaudación por concepto de ICE incluye la Alícuota Adicional establecida mediante Ley N°066 de 15 de diciembre de 2010.

Nota 3: La recaudación de Tributos Aduaneros por departamento se refiere a la aduana de nacionalización de la mercancía y no así al destino o domicilio fiscal del importador.

Fuente: Servicio de Impuestos Nacionales (SIN), Aduana Nacional (AN)

Elaboración: Viceministerio de Política Tributaria, Dirección General de Estudios Tributarios

Cuadro 29. Recaudación Tributaria, por dependencia departamental, distrital y tipo de impuesto, 2000
A fecha de acreditación
(En millones de Bs)

Impuesto	Sucre	Camargo	Graco Chuquisaca	La Paz	Graco La Paz	El Alto	Copacabana	Caramani	Cochabamba	Graco Cochabamba	Alquile	Oulliscollo	Ouro	Potosí	Yuyuni	Tupiza	Villazón	Llallagua	Tarja
IVA (Mercado Interno)	4.2	0.1	17.8	63.9	490.8	4.6	0.1	0.1	21.5	136.5	0.0	0.8	22.7	6.3	0.4	0.4	0.4	0.1	15.6
IT	5.9	0.2	9.7	71.8	282.7	7.0	0.0	0.1	33.5	72.6	0.1	1.6	23.0	6.5	0.4	0.5	0.8	0.2	13.3
IUE	2.8	0.2	15.6	32.7	188.5	1.5	0.0	0.1	11.4	64.5	0.1	0.5	7.1	3.6	0.1	0.3	0.4	0.2	5.7
IUE RE	0.3	0.0	3.2	14.2	91.8	0.4	0.0	0.0	0.5	19.5	0.0	0.0	0.6	0.1	0.0	0.0	0.0	0.0	0.6
ICE (Mercado Interno)	0.0	0.1	0.9	0.1	133.3	0.0	0.0	0.0	0.4	34.2	0.0	0.0	0.5	2.9	0.0	0.0	0.0	0.0	13.5
RC-IVA	1.8	0.2	11.4	13.9	65.1	0.3	0.0	0.1	2.8	10.4	0.1	0.1	2.5	1.9	0.0	0.5	0.3	0.2	2.2
TGB	0.2	0.0	0.0	1.2	0.0	0.1	0.0	0.0	0.8	0.0	0.0	0.0	0.1	0.0	0.0	0.0	0.0	0.0	0.0
ISAE	0.1	0.0	0.0	2.3	0.0	3.6	0.0	0.0	3.9	0.0	0.0	0.0	0.0	0.0	0.0	0.0	0.0	0.0	0.1
IEHD ¹	na	na	na	na	na	na	na	na	na	na	na	na	na	na	na	na	na	na	na
Conceptos Varios	0.2	0.0	0.0	1.4	2.9	0.5	0.0	0.0	0.5	0.1	0.0	0.0	0.5	0.1	0.1	0.0	0.0	0.0	1.7
Otros Ingresos en Electivo	0.9	0.0	0.0	9.4	0.0	0.4	0.0	0.0	6.0	0.0	0.0	0.0	1.3	0.6	0.0	0.1	0.1	0.0	0.6
Regímenes Especiales ²	0.2	0.0	0.0	1.6	0.0	0.7	0.0	0.0	1.0	0.0	0.0	0.1	0.3	0.1	0.0	0.0	0.0	0.0	0.4
Recaudación en efectivo de mercado interno	16.6	0.8	58.7	212.3	1.255.0	19.0	0.2	0.3	82.5	337.8	0.3	3.1	58.6	22.1	1.0	1.8	2.0	0.7	53.8
Recaudación en valores	0.0	0.0	15.5	1.8	332.2	0.0	0.0	0.0	0.3	71.9	0.0	0.0	0.2	0.0	0.0	0.0	0.0	0.0	0.4
Tributos Aduaneros en efectivo ³	na	na	na	na	na	na	na	na	na	na	na	na	na	na	na	na	na	na	na
Recaudación Total	16.6	0.8	74.3	214.1	1.587.2	19.0	0.2	0.3	82.8	409.7	0.3	3.1	58.8	22.1	1.0	1.8	2.0	0.7	54.2

Continúa...

Impuesto	Yacubaja	Bermajo	Villamontes	Santa Cruz	Graco Santa Cruz	Montero	Camiri	Valligrande	Puerto Suarez	Riberaiba	Guayaramerin	Santa Ana	San Borja	Cobija	IEHD Aduaneros	Tributos Aduaneros	Total 2000
IVA (Mercado Interno)	3.9	2.8	0.1	40.4	360.7	2.9	0.4	0.0	0.5	1.2	0.9	0.2	0.0	0.5	na	na	1.204.2
IT	3.6	2.3	0.5	113.3	279.9	3.9	0.6	0.1	0.4	5.0	0.7	0.2	0.3	1.0	na	na	943.2
IUE	0.8	0.5	0.2	19.3	185.8	0.9	0.2	0.1	0.2	1.2	0.1	0.7	0.1	0.3	na	na	545.8
IUE RE	0.0	0.0	0.0	4.3	121.6	0.8	0.0	0.0	0.0	0.0	0.0	0.0	0.0	0.0	na	na	258.0
ICE (Mercado Interno)	0.0	1.3	1.3	0.1	54.7	0.0	0.0	0.0	0.0	1.1	0.0	0.0	0.0	0.0	na	na	244.5
RC-IVA	0.5	0.4	0.0	4.5	40.0	0.1	0.1	0.2	0.0	0.1	0.0	0.1	0.0	0.5	na	na	161.4
TGB	0.0	0.0	0.0	0.5	0.0	0.0	0.0	0.0	0.0	0.0	0.0	0.0	0.0	0.0	na	na	3.0
ISAE	0.0	0.0	0.0	5.1	0.0	0.0	0.0	0.0	0.0	0.0	0.0	0.0	0.0	0.0	na	na	15.0
IEHD ¹	na	na	na	na	na	na	na	na	na	na	na	na	na	na	1.149.9	na	1.149.9
Conceptos Varios	0.1	0.4	0.0	0.1	0.2	0.0	0.0	0.0	0.0	0.2	0.0	0.1	0.0	0.0	na	na	9.2
Otros Ingresos en Electivo	0.1	0.0	0.0	7.4	0.0	0.1	0.0	0.0	0.0	0.4	0.0	0.1	0.0	0.2	na	na	27.8
Regímenes Especiales ²	0.2	0.1	0.0	1.2	0.0	0.1	0.0	0.0	0.0	0.4	0.0	0.0	0.0	0.0	na	na	6.7
Recaudación en efectivo de mercado interno	9.3	7.9	2.2	196.1	1.042.9	8.8	1.3	0.5	1.3	12.8	1.8	3.8	0.6	2.6	1.149.9	0.0	4.568.8
Recaudación en valores	0.1	0.0	0.0	0.2	201.8	0.0	0.0	0.0	0.0	0.0	0.0	0.0	0.0	0.0	35.7	100.8	765.0
Tributos Aduaneros en efectivo ³	na	na	na	na	na	na	na	na	na	na	na	na	na	na	2.556.3	na	2.556.3
Recaudación Total	9.4	7.9	2.2	196.3	1.244.7	8.8	1.3	0.5	1.3	12.8	1.8	3.8	0.6	2.6	1.189.6	2.657.2	7.890.1

(1) Incluye IEHD en efectivo de mercado interno y refinanciar.
 (2) Incluye Régimen Tributario Simplificado, Sistema Tributario Integrado y Régimen Agropecuario Unificado.
 (3) Incluye GA, IVA, ICE e IEHD por concepto de importaciones en efectivo.
 Nota 1: La recaudación por departamento se refiere al domicilio fiscal de los contribuyentes registrado en su NIT.
 Nota 2: La recaudación de Tributos Aduaneros por departamento se refiere a la aduana de nacionalización de la mercancía y no así al destino o domicilio fiscal del importador.
 Fuente: Servicio de Impuestos Nacionales (SIN), Aduana Nacional (AN)
 Elaboración: Viceministerio de Política Tributaria, Dirección General de Estudios Tributarios

Cuadro 30. Recaudación Tributaria, por dependencia departamental, distrital y tipo de impuesto, 2001
A fecha de acreditación
(En millones de Bs)

Impuesto	Sucre	Camagayo	Graco Chuquisaca	Graco La Paz	El Alto	Copacabana	Caranavi	Cochabamba	Graco Cochabamba	Alquile	Ouillacollo	Oruro	Polosí	Yurimi	Tupiza	Villazon	Laliqua	Tanja
IVA (Mercado Interno)	3,6	0,1	12,2	80,0	4,4	0,1	0,1	27,3	133,1	0,0	0,9	20,5	6,3	0,2	0,3	0,2	0,1	16,8
IT	5,9	0,2	10,6	77,4	7,5	0,1	0,1	33,1	66,3	0,0	1,6	19,2	5,8	0,3	0,4	0,5	0,2	13,2
IUE	2,7	0,2	12,4	43,4	18,1	0,0	0,0	14,7	46,0	0,0	0,6	7,9	3,2	0,1	0,3	0,5	0,1	6,6
IUE RE	0,2	0,0	1,5	7,1	94,0	0,0	0,0	0,4	15,8	0,0	0,0	2,9	0,0	0,0	0,0	0,0	0,0	0,0
ICE (Mercado Interno)	0,0	0,1	0,8	0,0	105,3	0,0	0,0	0,1	30,4	0,0	0,0	0,0	2,7	0,0	0,0	0,0	0,0	9,6
RC-IVA	1,9	0,1	4,5	18,9	40,1	0,0	0,1	3,0	9,5	0,0	0,0	2,3	2,0	0,0	0,5	0,2	0,3	2,3
TGB	0,2	0,0	0,0	1,4	0,0	0,0	0,0	1,0	0,0	0,0	0,0	0,1	0,1	0,0	0,0	0,0	0,0	0,1
IUM	0,0	0,0	0,0	0,0	0,2	0,0	0,0	0,0	0,0	0,0	0,0	0,0	0,0	0,0	0,0	0,0	0,0	0,0
ISAE	0,1	0,0	0,0	0,1	0,0	0,0	0,0	3,9	0,0	0,0	0,0	0,0	0,0	0,0	0,0	0,0	0,0	0,1
IEHD ¹	na	na	na	na	na	na	na	na	na	na	na	na	na	na	na	na	na	na
Conceptos Varios	0,0	0,0	0,0	1,4	0,5	0,0	0,0	1,0	0,4	0,0	0,0	0,3	0,1	0,0	0,1	0,0	0,0	1,8
Programa Transitorio	na	na	na	na	na	na	na	na	na	na	na	na	na	na	na	na	na	na
Otros Ingresos en Electivo	0,8	0,0	0,0	7,5	0,0	0,0	0,0	4,9	0,0	0,0	0,1	1,1	0,5	0,0	0,0	0,0	0,0	0,6
Regímenes Especiales ²	0,2	0,0	0,0	1,7	0,0	0,0	0,0	1,0	0,0	0,0	0,1	0,3	0,1	0,0	0,0	0,0	0,0	0,4
Recaudación en efectivo de mercado interno	15,7	0,7	41,9	239,0	21,3	0,2	0,3	90,3	301,6	0,1	3,4	54,5	20,8	0,7	1,7	1,5	0,7	51,5
Recaudación en valores	0,0	0,0	14,5	3,5	365,6	0,0	0,0	0,1	50,7	0,0	0,0	9,7	0,0	0,0	0,0	0,0	0,0	0,0
Tributos Aduaneros en efectivo ³	na	na	na	na	na	na	na	na	na	na	na	na	na	na	na	na	na	na
Recaudación Total	15,7	0,7	56,4	242,5	21,3	0,2	0,3	90,4	352,3	0,1	3,4	64,2	20,8	0,7	1,7	1,5	0,7	51,5

Continúa...

Impuesto	Yacubá	Bermejo	Villamontes	Santa Cruz	Montero	Vallgrande	Camiri	Puerto Suarez	Guayaramerin	Trinidad	Ribarrata	Santa Ana	San Bolja	Cobija	IEHD	Tributos Aduaneros	Programa Transitorio	Total 2001
IVA (Mercado Interno)	4,3	5,4	0,2	53,4	6,2	0,3	0,0	0,6	3,0	1,0	1,5	0,2	0,1	0,1	na	na	na	1,274,8
IT	3,5	2,9	0,7	88,4	3,5	0,5	0,1	0,7	5,1	0,7	1,3	0,2	0,3	0,3	na	na	na	879,0
IUE	1,6	0,5	0,0	22,8	196,5	0,5	0,1	0,2	1,3	0,1	0,9	0,1	0,1	0,4	na	na	na	551,1
IUE RE	0,0	0,0	0,0	9,8	112,8	1,0	0,0	0,0	0,0	0,0	0,0	0,0	0,0	0,0	na	na	na	245,6
ICE (Mercado Interno)	0,0	1,3	0,6	0,0	72,3	0,0	0,0	0,0	0,8	0,0	0,0	0,0	0,0	0,0	na	na	na	224,1
RC-IVA	0,5	0,3	0,0	5,5	37,1	0,1	0,2	0,0	1,3	0,0	0,1	0,1	0,0	0,3	na	na	na	131,7
TGB	0,0	0,0	0,0	0,2	0,0	0,0	0,0	0,0	0,0	0,0	0,0	0,0	0,0	0,0	na	na	na	3,2
IUM	0,0	0,0	0,0	0,0	0,0	0,0	0,0	0,0	0,0	0,0	0,0	0,0	0,0	0,0	na	na	na	0,2
ISAE	0,0	0,0	0,0	4,9	0,0	0,0	0,0	0,0	0,0	0,0	0,0	0,0	0,0	0,0	na	na	na	14,4
IEHD ¹	na	na	na	na	na	na	na	na	na	na	na	na	na	na	1,082,3	na	na	1,082,3
Conceptos Varios	0,0	0,0	0,0	0,4	2,2	0,0	0,0	0,0	0,5	0,2	0,0	0,1	0,0	0,0	na	na	na	10,5
Programa Transitorio	na	na	na	na	na	na	na	na	na	na	na	na	na	na	na	na	103,7	103,7
Otros Ingresos en Electivo	0,1	0,0	0,0	6,1	0,0	0,1	0,0	0,0	0,5	0,1	0,1	0,0	0,0	0,2	na	na	na	23,2
Regímenes Especiales ²	0,2	0,1	0,0	1,8	0,0	0,1	0,0	0,0	1,7	0,0	0,0	0,0	0,0	0,0	na	na	na	9,9
Recaudación en efectivo de mercado interno	10,2	10,5	1,6	193,4	11,4	1,1	0,5	1,5	14,1	2,1	3,8	0,7	0,5	1,4	1,082,3	0,0	103,7	4,552,5
Recaudación en valores	0,1	0,0	0,0	0,4	274,5	0,0	0,0	0,0	0,2	0,0	0,0	0,0	0,0	0,0	34,1	97,9	0,0	851,4
Tributos Aduaneros en efectivo ³	na	na	na	na	na	na	na	na	na	na	na	na	na	na	na	2,316,8	na	2,316,8
Recaudación Total	10,3	10,5	1,6	193,8	11,4	1,1	0,5	1,5	14,3	2,1	3,8	0,7	0,5	1,4	1,116,4	2,414,7	103,7	7,720,8

(1) Incluye IEHD en efectivo de mercado interno y refinencias.
 (2) Incluye Régimen Tributario Simplificado, Sistema Tributario Integrado y Régimen Agropecuario Unificado.
 (3) Incluye GA, IVA, ICE e IEHD por concepto de importaciones en efectivo.
 Nota 1: La recaudación por departamento se refiere al domicilio fiscal de los contribuyentes registrado en su NIT.
 Nota 2: La recaudación de Tributos Aduaneros por departamento se refiere a la aduana de nacionalización de la mercancía y no así al destino o domicilio fiscal del importador.
 Fuente: Servicio de Impuestos Nacionales (SIN), Aduana Nacional (AN)
 Elaboración: Viceministerio de Política Tributaria, Dirección General de Estudios Tributarios

Cuadro 31. Recaudación Tributaria, por dependencia departamental, distrital y tipo de impuesto, 2002
A fecha de acreditación
(En millones de Bs)

Impuesto	Sucre	Camargo	Chuquisaca	Graco La Paz	El Alto	Copacabana	Caranavi	Cochabamba	Graco Cochabamba	Alquile	Quillacollo	Oruro	Potosí	Yuni	Tupiza	Villazon	Laliqua	Tarifa
IVA (Mercado Interno)	4.2	0.1	22.5	66.2	4.0	0.1	0.1	24.7	153.9	0.0	0.8	15.9	5.7	0.4	0.4	0.1	0.0	16.6
IT	6.5	0.2	17.0	70.2	8.0	0.1	0.2	35.1	75.8	0.1	2.0	17.3	6.9	0.3	0.6	0.5	0.2	16.1
IUE	3.0	0.2	5.2	38.2	1.8	0.0	0.1	14.4	74.6	0.0	0.6	7.0	4.2	0.1	0.2	0.6	0.3	7.5
IUE RE	0.2	0.0	1.2	6.5	0.0	0.0	0.0	0.1	19.4	0.0	0.0	0.7	0.0	0.0	0.0	0.0	0.0	0.1
ICE (Mercado Interno)	0.0	0.1	1.2	2.6	189.6	0.1	0.0	0.3	18.9	0.0	0.0	0.0	3.1	0.0	0.0	0.0	0.0	6.9
RC-IVA	1.8	0.1	5.9	26.5	49.3	0.3	0.0	2.3	9.1	0.0	0.1	2.8	2.4	0.0	0.5	0.3	0.4	2.5
TGB	0.2	0.0	0.0	1.8	0.0	0.0	0.0	0.9	0.0	0.0	0.0	0.2	0.1	0.0	0.0	0.0	0.0	0.1
IUM	0.0	0.0	0.0	0.0	0.6	0.0	0.0	0.0	0.1	0.0	0.0	0.0	0.0	0.0	0.0	0.0	0.0	0.0
ISAE	0.1	0.0	0.0	0.1	5.6	0.0	0.0	3.9	0.0	0.0	0.0	0.0	0.0	0.0	0.0	0.0	0.0	0.1
IEHD ¹	na	na	na	na	na	na	na	na	na	na	na	na	na	na	na	na	na	na
Conceptos Varios	0.6	0.0	0.1	7.1	1.2	0.0	0.0	1.9	1.7	0.0	0.0	1.2	0.3	0.0	0.0	0.0	0.0	3.3
Programa Transitorio	na	na	na	na	na	na	na	na	na	na	na	na	na	na	na	na	na	na
Otros Ingresos en Efectivo	0.2	0.0	0.0	1.8	0.0	0.0	0.0	1.1	0.0	0.0	0.1	0.3	0.1	0.0	0.0	0.0	0.0	0.5
Regímenes Especiales ²	0.8	0.0	0.0	7.1	0.0	0.0	0.0	5.7	0.0	0.0	0.1	1.1	0.6	0.0	0.1	0.0	0.0	0.6
Recaudación en efectivo de mercado interno	17.7	0.8	53.1	229.2	22.7	0.2	0.4	90.5	353.5	0.2	3.8	46.4	23.3	1.0	1.8	1.7	0.9	54.3
Recaudación en valores	0.0	0.0	13.1	16.2	471.1	0.0	0.0	0.1	49.9	0.0	0.0	1.9	0.1	0.0	0.0	0.0	0.0	0.0
Tributos Aduaneros en efectivo ³	na	na	na	na	na	na	na	na	na	na	na	na	na	na	na	na	na	na
Recaudación Total	17.7	0.8	66.3	244.4	22.7	0.2	0.4	90.6	403.4	0.2	3.8	48.3	23.4	1.0	1.8	1.7	0.9	54.3
Continúa...																		
Impuesto	Yacubiza	Bermijo	Villamontes	Santa Cruz	Montero	Camiri	Vallgrande	Puerto Suarez	Trinidad	Guayaramasín	Riberalta	Santa Ana	San Borja	Cobija	IEHD	Tributos Aduaneros	Programa Transitorio	Total 2002
IVA (Mercado Interno)	2.5	1.9	0.5	69.8	0.5	0.3	0.1	0.4	3.4	0.8	1.9	0.2	0.3	0.0	na	na	na	1.442.2
IT	2.7	1.2	1.0	98.0	1.5	0.6	0.2	0.6	5.5	0.7	1.5	0.2	0.5	0.2	na	na	na	955.0
IUE	1.4	0.5	0.2	23.1	0.4	0.2	0.1	0.2	1.2	0.1	0.9	0.2	0.2	0.4	na	na	na	595.3
IUE RE	0.0	0.0	0.0	20.9	0.0	0.0	0.0	0.0	0.0	0.0	0.0	0.0	0.0	0.0	na	na	na	264.7
ICE (Mercado Interno)	0.0	0.5	0.4	0.0	33.1	0.0	0.0	0.0	1.0	0.0	0.0	0.0	0.0	0.0	na	na	na	237.9
RC-IVA	0.4	0.2	0.2	6.1	33.7	0.1	0.2	0.0	1.4	0.0	0.1	0.0	0.0	0.2	na	na	na	147.0
TGB	0.0	0.0	0.0	0.4	0.0	0.0	0.0	0.0	0.0	0.0	0.0	0.0	0.0	0.0	na	na	na	4.0
IUM	0.0	0.0	0.0	0.0	0.0	0.0	0.0	0.0	0.0	0.0	0.0	0.0	0.0	0.0	na	na	na	0.7
ISAE	0.0	0.0	0.0	6.5	0.0	0.0	0.0	0.0	0.0	0.0	0.0	0.0	0.0	0.0	na	na	na	16.3
IEHD ¹	na	na	na	na	na	na	na	na	na	na	na	na	na	na	1.137.4	na	na	1.137.4
Conceptos Varios	0.2	0.0	0.0	1.3	2.7	0.1	0.0	0.0	0.2	0.0	0.1	0.0	0.0	0.0	na	na	na	27.4
Programa Transitorio	na	na	na	na	na	na	na	na	na	na	na	na	na	na	na	na	na	27.1
Otros Ingresos en Efectivo	0.1	0.1	0.0	1.2	0.0	0.1	0.0	0.0	0.6	0.0	0.0	0.0	0.0	0.0	na	na	na	7.3
Regímenes Especiales ²	0.1	0.0	0.0	7.0	0.0	0.0	0.0	0.0	0.5	0.0	0.1	0.0	0.0	0.3	na	na	na	25.2
Recaudación en efectivo de mercado interno	7.3	4.5	2.3	234.3	2.7	1.4	0.6	1.3	13.8	1.7	4.6	0.6	1.0	1.1	1.147.6	0.0	27.1	4.887.5
Recaudación en valores	0.0	0.0	0.0	8.6	193.3	0.0	0.0	0.0	1.3	0.0	0.0	0.0	0.0	0.0	10.2	75.3	0.0	84.1
Tributos Aduaneros en efectivo ³	na	na	na	na	na	na	na	na	na	na	na	na	na	na	na	2.501.8	na	2.501.8
Recaudación Total	7.3	4.5	2.3	242.9	2.7	1.4	0.6	1.3	15.1	1.7	4.6	0.6	1.0	1.1	1.147.6	2.577.0	27.1	8.230.3

(1) Incluye IEHD en efectivo de mercado interno y refinanciados.
 (2) Incluye Régimen Tributario Simplificado, Sistema Tributario Integrado y Régimen Agropecuario Unificado.
 (3) Incluye GA, IVA, ICE e IEHD por concepto de importaciones en efectivo.
 Nota 1: La recaudación por departamento se refiere al domicilio fiscal de los contribuyentes registrado en su NIT.
 Nota 2: La recaudación de Tributos Aduaneros por departamento se refiere a la aduana de nacionalización de la mercancía y no así al destino o domicilio fiscal del importador.
 Fuente: Servicio de Impuestos Nacionales (SIN), Aduana Nacional (AN).
 Elaboración: Viceministerio de Política Tributaria, Dirección General de Estudios Tributarios

Cuadro 32. Recaudación Tributaria, por dependencia departamental, distrital y tipo de impuesto, 2003
A fecha de acreditación
(En millones de Bs)

Impuesto	Sucree	Comarngo	Chuquisaca	Graco La Paz	Graco La Paz	El Alto	Copacabana	Caranavi	Cochabamba	Cochabamba	Graco Cochabamba	Alquile	Ouillacollo	Oruro	Potosí	Uyuni	Tupiza	Villazón	Laliqua	Tanja
IVA (Mercado Interno)	8,2	0,2	26,4	129,0	634,6	9,2	0,1	0,2	35,0	178,4	0,0	2,7	15,8	6,9	0,9	0,5	0,2	0,1	18,9	
IT	9,9	0,4	13,9	97,2	294,1	15,4	0,1	0,2	56,7	70,4	0,1	6,0	18,4	8,3	0,4	0,6	0,6	0,2	18,6	
IUE	5,1	0,3	5,3	63,5	202,5	3,5	0,0	0,1	19,4	50,8	0,1	1,7	5,4	3,5	0,1	0,4	0,2	0,2	8,8	
IUE RE	0,2	0,0	1,5	5,6	99,9	0,0	0,0	0,0	0,9	10,1	0,0	0,0	0,1	0,1	0,0	0,0	0,0	0,0	0,1	
ICE (Mercado Interno)	0,0	0,1	0,8	0,6	170,4	0,4	0,0	0,0	0,2	4,2	0,0	0,2	0,0	0,0	0,0	0,0	0,0	0,0	6,6	
RC-IVA	2,6	0,1	4,3	43,5	30,0	0,8	0,0	0,0	3,3	6,8	0,1	0,3	1,9	1,9	0,0	0,4	0,2	0,3	2,6	
TGB	0,2	0,0	0,0	1,8	0,0	0,1	0,0	0,0	1,1	0,0	0,0	0,1	0,3	0,1	0,0	0,0	0,0	0,0	0,2	
IUM	0,0	0,0	0,0	0,0	2,9	0,0	0,0	0,0	0,0	0,0	0,0	0,0	0,0	0,0	0,0	0,0	0,0	0,0	0,0	
ISAE	0,1	0,0	0,0	0,9	0,0	5,0	0,0	0,0	4,8	0,0	0,0	0,0	0,0	0,0	0,0	0,0	0,0	0,0	0,1	
IEHD ¹	na	na	na	na	na	na	na	na	na	na	na	na	na	na	na	na	na	na	na	
Conceptos Varios	0,3	0,0	0,0	5,8	1,9	0,9	0,0	0,1	3,0	3,8	0,0	0,2	0,5	0,4	0,1	0,0	0,0	0,0	1,0	
Programa Transitorio	na	na	na	na	na	na	na	na	na	na	na	na	na	na	na	na	na	na	na	
Otros Ingresos en Efectivo	0,6	0,0	0,0	5,2	0,0	0,1	0,0	0,0	5,3	0,0	0,0	0,0	1,1	0,5	0,0	0,0	0,0	0,0	0,5	
Regímenes Especiales ²	0,2	0,0	0,0	1,9	0,0	1,1	0,0	0,0	1,0	0,0	0,0	0,1	0,3	0,2	0,0	0,0	0,0	0,0	0,6	
Recaudación en efectivo de mercado interno	27,5	1,1	52,1	355,0	1.396,3	36,5	0,3	0,7	131,3	324,5	0,3	11,3	43,8	25,7	1,5	1,8	1,4	0,8	57,9	
Recaudación en valores	0,0	0,0	18,4	3,6	54,7	0,0	0,0	0,0	0,0	48,0	0,0	0,0	0,0	0,0	0,0	0,0	0,0	0,0	0,0	
Tributos Aduaneros en efectivo ³	na	na	na	na	na	na	na	na	na	na	na	na	na	na	na	na	na	na	na	
Recaudación Total	27,5	1,1	68,5	358,6	1.971,0	36,5	0,3	0,7	131,3	372,5	0,3	11,3	43,8	25,7	1,5	1,8	1,4	0,8	57,9	

Continúa...

Impuesto	Yacutba	Bermajo	Villamontes	Santa Cruz	Graco Santa Cruz	Montero	Vallegrande	Camiri	Puerto Suarez	Guayaramerin	Trinidad	Riberalta	Santa Ana	San Borja	Cobija	IEHD	Tributos Aduaneros	Programa Transitorio	Total 2003
IVA (Mercado Interno)	2,3	11,0	0,7	96,5	548,6	1,1	0,1	0,5	1,7	0,6	3,7	1,5	0,2	0,4	0,2	na	na	na	1.736,1
IT	3,0	4,0	1,4	147,2	368,9	5,4	0,4	0,8	1,7	0,7	5,6	1,9	0,2	0,6	0,3	na	na	na	1.103,6
IUE	1,1	0,5	0,2	41,9	224,5	1,2	0,3	0,3	1,1	1,4	1,5	1,4	0,1	0,2	0,5	na	na	na	646,0
IUE RE	0,0	0,0	0,0	28,3	173,3	0,0	0,0	0,0	0,0	0,0	0,0	0,0	0,0	0,0	0,0	na	na	na	318,3
ICE (Mercado Interno)	0,0	1,9	0,6	0,6	6,6	0,0	0,0	0,0	0,0	0,0	1,0	0,0	0,0	0,0	0,0	na	na	na	198,7
RC-IVA	0,3	0,2	0,1	8,9	36,8	0,2	0,2	0,1	0,1	0,0	1,3	0,2	0,1	0,0	0,2	na	na	na	147,6
TGB	0,0	0,0	0,0	0,7	0,0	0,0	0,0	0,0	0,0	0,0	0,1	0,0	0,0	0,0	0,0	na	na	na	4,5
IUM	0,0	0,0	0,0	0,0	0,0	0,0	0,0	0,0	0,0	0,0	0,0	0,0	0,0	0,0	0,0	na	na	na	2,9
ISAE	0,0	0,0	0,0	9,1	0,0	0,0	0,0	0,0	0,0	0,0	0,0	0,0	0,0	0,0	0,0	na	na	na	19,9
IEHD ¹	na	na	na	na	na	na	na	na	na	na	na	na	na	na	na	1.015,8	na	na	1.015,8
Conceptos Varios	0,1	0,1	0,1	2,4	5,1	0,1	0,0	0,0	0,0	0,1	0,5	0,0	0,0	0,0	0,0	na	na	na	26,5
Programa Transitorio	na	na	na	na	na	na	na	na	na	na	na	na	na	na	na	na	na	na	147,1
Otros Ingresos en Efectivo	0,0	0,0	0,0	7,1	0,0	0,0	0,0	0,0	0,0	0,0	0,7	0,1	0,0	0,0	0,3	na	na	na	21,7
Regímenes Especiales ²	0,1	0,1	0,0	2,1	0,0	1,3	0,0	0,0	0,9	0,0	2,7	0,0	0,0	0,0	0,0	na	na	na	13,1
Recaudación en efectivo de mercado interno	6,9	17,8	3,1	342,9	1.353,9	9,4	1,0	1,8	5,5	1,5	16,7	5,5	0,6	1,3	1,4	1.015,8	0,0	0,0	5.401,9
Recaudación en valores	0,0	0,0	0,0	2,5	175,2	0,0	0,0	0,0	0,0	0,0	0,1	0,0	0,0	0,0	0,0	18,4	69,2	0,0	848,2
Tributos Aduaneros en efectivo ³	na	na	na	na	na	na	na	na	na	na	na	na	na	na	na	na	2.401,5	na	2.401,5
Recaudación Total	6,9	17,8	3,1	348,4	1.529,1	9,4	1,0	1,8	5,5	1,5	16,9	5,5	0,6	1,3	1,4	1.034,2	2.470,8	147,1	8.651,7

(1) Incluye IEHD en efectivo de mercado interno y refinanciamientos.
 (2) Incluye Régimen Tributario Simplificado, Sistema Tributario Integrado y Régimen Agropecuario Unificado.
 (3) Incluye GA, IVA, ICE e IEHD por concepto de importaciones en efectivo.
 Nota 1: La recaudación por dependencia departamental se elabora en base al domicilio fiscal de los contribuyentes registrado en su NIT.
 Nota 2: La recaudación de Tributos Aduaneros por departamento se refiere a la aduana de nacionalización de la mercadería y no así al destino o domicilio fiscal del importador. Fuente: Servicio de Impuestos Nacionales (SIN), Aduana Nacional (AN)
 Elaboración: Viceministerio de Política Tributaria, Dirección General de Estudios Tributarios

Cuadro 33. Recaudación Tributaria, por dependencia departamental, distrital y tipo de impuesto, 2004 A fecha de acreditación (En millones de Bs)

Impuesto	Sucre	Camargo	Chuquisaca	Graco La Paz	Luz Paz	Graco La Paz	El Alto	Copacabana	Carabavi	Cochabamba	Cochabamba	Graco Cochabamba	Aiquile	Quillacollo	Ouro	Potosí	Yupija	Tupiza	Villazón	Lalaguna	Tarja
IVA (Mercado Interno)	10.5	0.2	19.0	113.3	602.7	12.3	0.1	0.2	0.1	45.6	184.9	0.0	3.8	45.4	11.4	0.5	0.9	0.3	0.1	26.2	
IT	12.9	0.6	11.3	110.0	285.7	20.3	0.1	0.4	0.3	70.0	101.4	0.2	8.3	21.9	9.9	0.5	0.8	0.8	0.4	25.0	
IUE	7.2	0.3	4.0	60.3	288.3	6.1	0.0	0.3	0.2	28.2	62.9	0.2	3.5	8.0	6.2	0.2	0.6	0.3	0.6	11.7	
IUE RE	0.1	0.0	0.7	7.6	113.6	0.0	0.0	0.0	0.0	0.3	12.6	0.0	0.0	0.0	0.3	0.0	0.0	0.0	0.0	0.1	
ICE (Mercado Interno)	0.0	0.1	3.1	3.1	235.7	0.8	0.0	0.0	0.0	0.1	4.1	0.0	0.5	0.1	6.4	0.0	0.0	0.0	0.0	9.3	
RC-IVA	3.1	0.1	1.4	56.6	37.1	1.0	0.0	0.0	0.0	4.1	7.6	0.1	0.3	2.0	1.9	0.0	0.3	0.2	0.2	3.4	
TGB	0.2	0.0	0.0	1.9	0.0	0.2	0.0	0.0	0.0	1.8	0.0	0.0	0.0	0.1	0.2	0.0	0.0	0.0	0.0	0.2	
IUM	0.0	0.0	0.0	0.0	12.9	0.0	0.0	0.0	0.0	0.0	0.0	0.0	0.0	0.0	0.0	0.0	0.0	0.0	0.0	0.0	
ISAE	0.2	0.0	0.0	1.6	0.0	6.1	0.0	0.0	0.0	6.8	0.0	0.0	0.0	0.0	0.0	0.0	0.0	0.0	0.0	0.1	
ITF ¹	0.0	0.0	44.6	0.0	163.7	0.0	0.0	0.0	0.0	0.0	1.7	0.0	0.0	0.0	0.0	0.0	0.0	0.0	0.0	0.0	
IEHD ¹	na	na	na	na	na	na	na	na	na	na	na	na	na	na	na	na	na	na	na	na	
Conceptos Varios	0.2	0.0	0.0	9.5	2.7	1.5	0.1	0.0	0.0	2.9	2.5	0.0	0.3	1.2	0.2	0.0	0.0	0.0	0.0	0.9	
Programa Transitorio	na	na	na	na	na	na	na	na	na	na	na	na	na	na	na	na	na	na	na	na	
Otros Ingresos en Efectivo	0.8	0.0	0.0	5.6	0.0	0.0	0.0	0.0	0.0	7.6	0.0	0.0	0.0	1.6	0.5	0.0	0.0	0.0	0.0	0.4	
Regímenes Especiales ²	0.3	0.0	0.0	2.2	0.0	1.3	0.0	0.0	0.0	0.9	0.0	0.0	0.0	0.1	0.2	0.1	0.0	0.1	0.0	0.6	
Recaudación en efectivo de mercado interno	35.6	1.4	84.1	371.7	1.712.4	49.9	0.4	0.9	0.4	168.3	377.8	0.5	17.0	81.2	37.2	1.4	2.6	1.7	1.4	77.8	
Recaudación en valores	0.0	0.0	41.4	3.4	530.0	0.0	0.0	0.0	0.0	0.1	48.6	0.0	0.0	6.9	0.0	0.0	0.0	0.0	0.0	0.3	
Tributos Aduaneros en efectivo ³	na	na	na	na	na	na	na	na	na	na	na	na	na	na	na	na	na	na	na	na	
Recaudación Total	35.6	1.4	125.6	375.1	2.242.4	49.9	0.4	0.9	0.4	168.5	426.4	0.5	17.1	88.1	37.2	1.4	2.6	1.7	1.4	78.0	
Impuesto	Yacubaja	Bermejo	Villamontes	Santa Cruz	Graco Santa Cruz	Montero	Vallegrande	Camiri	Puerto Suarez	Guayaramerin	Trinidad	Rivera	Santa Ana	San Borja	Cobija	IEHD	Tributos Aduaneros	Programa Transitorio	Total 2004		
IVA (Mercado Interno)	2.9	13.2	0.7	107.1	620.5	1.8	0.2	0.7	1.6	1.4	9.5	1.7	0.4	0.4	0.3	na	na	na	na	1.839.6	
IT	3.6	4.9	1.6	160.8	516.6	6.4	0.5	0.9	2.1	1.1	7.9	2.3	0.2	0.8	0.4	na	na	na	na	1.360.7	
IUE	1.8	0.7	0.3	57.6	382.9	1.6	0.3	0.4	1.8	0.2	4.8	2.3	0.1	0.4	1.4	na	na	na	na	945.5	
IUE RE	0.0	0.0	0.0	7.1	202.2	0.1	0.0	0.0	0.1	0.0	0.5	0.0	0.0	0.0	0.0	na	na	na	na	345.6	
ICE (Mercado Interno)	0.0	0.9	0.9	3.4	9.4	0.2	0.0	0.0	0.0	0.0	1.5	0.0	0.0	0.0	0.0	na	na	na	na	279.5	
RC-IVA	0.3	0.4	0.1	6.5	40.0	0.2	0.2	0.1	0.2	0.1	1.7	0.6	0.1	0.0	0.3	na	na	na	na	170.2	
TGB	0.0	0.0	0.0	0.7	0.0	0.0	0.0	0.0	0.0	0.0	0.1	0.0	0.0	0.0	0.0	na	na	na	na	5.8	
IUM	0.0	0.0	0.0	1.0	0.0	0.0	0.0	0.0	0.0	0.0	0.0	0.0	0.0	0.0	0.0	na	na	na	na	14.0	
ISAE	0.0	0.0	0.0	12.9	0.0	0.0	0.0	0.0	0.0	0.0	0.0	0.0	0.0	0.0	0.0	na	na	na	na	27.9	
ITF ⁴	0.0	0.0	0.0	0.0	103.6	0.0	0.0	0.0	0.0	0.0	0.0	0.0	0.0	0.0	0.0	na	na	na	na	313.7	
IEHD ¹	na	na	na	na	na	na	na	na	na	na	na	na	na	na	1.002.8	na	na	na	na	1.002.8	
Conceptos Varios	0.2	0.1	0.1	5.9	6.1	0.2	0.0	0.0	0.1	0.1	0.4	0.2	0.0	0.0	0.1	na	na	na	na	35.7	
Programa Transitorio	na	na	na	na	na	na	na	na	na	na	na	na	na	na	na	na	na	na	na	792.0	
Otros Ingresos en Efectivo	0.0	0.0	0.0	9.0	0.0	0.0	0.0	0.0	0.0	0.0	1.3	0.0	0.0	0.0	0.2	na	na	na	na	27.0	
Regímenes Especiales ²	0.2	0.1	0.0	1.9	0.0	1.5	0.0	0.0	0.3	0.0	1.1	0.0	0.0	0.1	0.1	na	na	na	na	11.9	
Recaudación en efectivo de mercado interno	9.0	20.3	3.6	374.0	1.881.4	12.0	1.1	2.1	6.2	2.8	28.8	7.1	0.8	1.8	2.8	1.002.8	0.0	0.0	792.0	7.171.9	
Recaudación en valores	0.0	0.0	0.0	15.3	289.5	0.2	0.0	0.0	0.0	0.0	0.1	0.0	0.0	0.0	0.0	128.8	103.8	0.0	0.0	1.148.5	
Tributos Aduaneros en efectivo ³	na	na	na	na	na	na	na	na	na	na	na	na	na	na	na	na	na	na	na	2.922.8	
Recaudación Total	9.0	20.3	3.6	389.3	2.150.8	12.2	1.1	2.1	6.2	2.8	28.9	7.1	0.8	1.8	2.8	1.131.6	3.026.6	792.0	11.243.2		

(1) Incluye IEHD en efectivo de mercado interno y refineries.
 (2) Incluye Régimen Tributario Simplificado, Sistema Tributario Integrado y Régimen Agropecuario Unificado.
 (3) Incluye CA, IVA, ICE e IEHD por concepto de importaciones en efectivo.
 (4) El tope por concepto de ITF se inicia en la gestión 2004 mediante Ley V2646.
 Nota 1: La recaudación por dependencia departamental se elabora en base al domicilio fiscal de los contribuyentes registrado en su NIT.
 Nota 2: La recaudación de Tributos Aduaneros por departamento se refiere a la aduana de nacionalización de la mercancía y no así al destino o domicilio fiscal del importador.
 Fuente: Servicio de Impuestos Nacionales (SIN), Aduana Nacional (AN).
 Elaboración: Viceministerio de Política Tributaria, Dirección General de Estudios Tributarios

Cuadro 34. Recaudación Tributaria, por dependencia departamental, distrital y tipo de impuesto, 2005
A fecha de acreditación
(En millones de Bs)

Impuesto	Sucre	Camargo	Chuquisaca	La Paz	Graco La Paz	El Alto	Copacabana	Caracas	Cochabamba	Cochabamba	Quillacollo	Oruro	Polpsi	Uyuni	Tupiza	Villazon	Lalaguna	Tarija	Yacuba	
IVA (Mercado Interno)	13,7	0,3	12,3	117,2	565,3	14,5	0,1	0,4	51,2	213,2	0,1	5,6	33,3	11,9	1,2	0,8	0,7	0,2	28,5	3,2
IT	16,1	0,6	7,5	134,0	236,1	24,4	0,1	0,4	82,1	110,2	0,2	11,4	27,9	11,5	1,1	0,8	1,2	0,5	33,9	3,7
IUE	8,8	0,3	4,3	69,9	378,0	6,9	0,1	0,4	31,8	87,0	0,3	4,0	11,5	8,0	0,2	0,8	0,7	0,3	15,2	2,2
IUE RE	0,0	0,0	0,3	42,4	86,3	0,0	0,0	0,0	0,1	14,0	0,0	0,3	12,8	0,0	0,0	0,0	0,0	0,0	0,1	0,0
ICE (Mercado Interno)	0,0	0,1	2,5	1,3	163,8	1,1	0,0	0,0	0,1	9,0	0,0	0,7	0,1	6,3	0,0	0,0	0,0	0,0	0,0	0,0
RC-IVA	3,6	0,1	1,4	56,3	42,6	1,0	0,0	0,0	4,4	7,3	0,1	0,4	2,7	2,8	0,2	0,3	0,2	0,4	3,4	0,2
TGB	0,3	0,0	0,0	2,8	0,0	0,2	0,0	0,0	1,7	0,0	0,0	0,1	0,3	0,2	0,0	0,0	0,0	0,0	0,3	0,0
IUM	0,0	0,0	0,0	0,2	42,8	0,0	0,0	0,0	0,0	0,0	0,0	0,0	8,1	0,1	0,0	0,0	0,0	0,0	0,0	0,0
ISAE	0,3	0,0	0,0	0,0	0,0	8,2	0,0	0,0	6,7	0,0	0,0	0,0	0,0	0,0	0,0	0,0	0,0	0,0	0,2	0,0
ITF ¹	0,1	0,0	90,4	1,4	321,0	0,0	0,0	0,0	0,6	3,5	0,0	0,4	0,2	0,0	0,2	0,1	0,2	0,3	0,1	0,1
IEHD ¹	na	na	na	na	na	na	na	na	na	na	na	na	na	na	na	na	na	na	na	na
IDH ⁴	na	na	na	na	na	na	na	na	na	na	na	na	na	na	na	na	na	na	na	na
Conceptos Varios	0,3	0,0	0,1	6,0	25,1	0,9	0,0	0,0	4,2	7,0	0,0	0,3	1,3	1,1	0,0	0,1	0,1	0,0	0,6	0,2
Programa Transitorio	na	na	na	na	na	na	na	na	na	na	na	na	na	na	na	na	na	na	na	na
Otros Ingresos en Electivo	1,1	0,0	0,0	5,6	0,0	0,0	0,0	0,0	8,0	0,0	0,0	1,6	0,4	0,0	0,0	0,0	0,0	0,0	0,5	0,0
Regímenes Especiales ²	0,2	0,0	0,0	1,7	0,0	0,5	0,0	0,0	0,4	0,0	0,0	0,1	0,2	0,3	0,1	0,0	0,1	0,0	0,3	0,2
Recaudación en efectivo de mercado interno	44,5	1,4	118,8	441,5	1.860,9	57,7	0,4	1,2	191,3	451,1	0,6	22,6	87,6	55,6	2,8	3,1	3,0	1,6	92,4	9,9
Recaudación en valores de mercado interno	0,0	0,0	57,1	1,3	845,0	0,0	0,0	0,0	0,2	63,4	0,0	0,0	20,1	0,5	0,0	0,0	0,0	0,0	0,9	0,0
Tributos Aduaneros ³	na	na	na	na	na	na	na	na	na	na	na	na	na	na	na	na	na	na	na	na
Recaudación Total	44,5	1,4	175,8	442,9	2.706,0	57,7	0,4	1,2	191,5	514,6	0,6	22,6	107,7	56,1	2,8	3,1	3,0	1,6	93,3	9,9
Impuesto	Bermajo	Villamontes	Santa Cruz	Graco Santa Cruz	Montero	Camiri	Vallegrande	Puerto Suarez	Trinidad	Guayaramerin	Ribasalla	Santa Ana	San Borja	Cobija	IEHD	IDH	Programa Transitorio	Tributos Aduaneros	Total 2005	
IVA (Mercado Interno)	15,4	0,7	94,8	732,8	3,0	0,6	0,3	1,5	10,7	1,1	1,5	0,3	0,3	0,4	na	na	na	na	1.936,6	
IT	5,9	1,5	169,8	546,8	9,1	0,9	0,5	2,0	8,5	1,6	2,6	0,2	0,7	0,7	na	na	na	na	1.454,5	
IUE	0,7	0,5	51,9	775,6	2,9	0,4	0,4	3,0	5,4	0,5	6,4	0,2	0,3	2,6	na	na	na	na	1.481,4	
IUE RE	0,0	0,0	5,3	153,0	0,1	0,0	0,0	0,3	0,1	0,0	0,0	0,0	0,0	0,0	na	na	na	na	315,1	
ICE (Mercado Interno)	1,1	0,8	0,9	10,6	0,3	0,1	0,0	0,0	1,5	0,0	0,0	0,0	0,0	0,0	na	na	na	na	209,4	
RC-IVA	0,3	0,1	6,8	45,4	0,3	0,1	0,3	0,2	2,1	0,0	0,1	0,1	0,1	0,3	na	na	na	na	186,7	
TGB	0,0	0,0	0,9	0,0	0,0	0,0	0,0	0,0	0,1	0,0	0,0	0,0	0,0	0,0	na	na	na	na	6,9	
IUM	0,0	0,0	0,1	23,9	0,0	0,0	0,0	0,0	0,0	0,0	0,0	0,0	0,0	0,0	na	na	na	na	75,3	
ISAE	0,0	0,0	16,1	0,0	0,0	0,0	0,0	0,0	0,0	0,0	0,0	0,0	0,0	0,0	na	na	na	na	31,6	
ITF ¹	0,1	0,1	1,5	211,9	0,0	0,0	0,2	0,0	0,4	0,0	0,0	0,0	0,1	0,1	na	na	na	na	632,6	
IEHD ¹	na	na	na	na	na	na	na	na	na	na	na	na	na	na	na	na	na	na	1.514,9	
IDH ⁴	na	na	na	na	na	na	na	na	na	na	na	na	na	na	na	na	na	na	2.328,1	
Conceptos Varios	0,0	0,0	7,8	60,5	0,1	0,0	0,0	0,1	0,4	0,1	0,4	0,0	0,1	0,1	na	na	na	na	116,9	
Programa Transitorio	na	na	na	na	na	na	na	na	na	na	na	na	na	na	na	na	na	na	31,7	
Otros Ingresos en Electivo	0,0	0,0	10,9	0,0	0,0	0,0	0,0	0,0	0,9	0,0	0,0	0,0	0,0	0,3	na	na	na	na	29,3	
Regímenes Especiales ²	0,1	0,0	2,8	0,0	1,2	0,0	0,0	0,0	1,0	0,0	0,0	0,1	0,0	0,1	na	na	na	na	9,5	
Recaudación en efectivo de mercado interno	23,7	3,7	369,5	2.560,6	17,0	2,1	1,7	7,4	31,2	3,4	11,0	0,8	1,5	4,5	1.514,9	2.328,1	31,7	0,0	10.360,7	
Recaudación en valores de mercado interno	0,0	0,0	1,9	344,6	0,2	0,0	0,0	0,0	0,1	0,0	0,0	0,0	0,0	0,0	0,0	0,0	0,0	0,0	1.685,2	
Tributos Aduaneros ³	na	na	na	na	na	na	na	na	na	na	na	na	na	na	na	na	na	na	3.828,4	
Recaudación Total	23,7	3,7	371,5	2.905,2	17,2	2,1	1,7	7,4	31,3	3,4	11,0	0,8	1,5	4,5	1.864,6	2.328,1	31,7	3,828,4	15.874,3	

Continúa...

(1) Incluye IEHD en efectivo de mercado interno y en efectivo.
 (2) Incluye Regimen Tributario Simplificado, Sistema Tributario Integrado y Régimen Agropecuario Unificado.
 (3) Incluye IVA, IUE y IEHD importadores, en efectivo y valores fiscales.
 (4) El cobro por concepto de ITF se inicia en la gestión 2004 mediante Ley N° 2846.
 (5) El cobro por concepto de IDH se inicia en la gestión 2005 mediante Ley N° 3059.
 Nota: 1. La recaudación por departamento se refiere al domicilio fiscal de los contribuyentes y no al destino o comprobante fiscal del importador.
 Fuente: Servicio de Impuestos Nacionales (SIN), Aduana Nacional (AN).
 Elaboración: Viceministerio de Política Tributaria, Dirección General de Estudios Tributarios

Cuadro 35. Recaudación Tributaria, por dependencia departamental, distrital y tipo de impuesto, 2006 A fecha de acreditación (En millones de Bs)

Impuesto	Sucere	Camargo	Chuquisaca	Grabo	La Paz	Grabo	El Alto	Copacabana	Caramarí	Cochabamba	Grabo	Alquile	Quillacollo	Oruro	Polosí	Yupari	Tupiza	Villazón	Laliqua	Tarija	Yacuba
IVA (Mercado Interno)	16,7	0,3	20,1	130,0	741,2	245,5	16,0	0,1	0,3	57,7	240,5	0,1	5,9	36,3	13,1	9,1	1,2	1,1	0,2	34,4	3,3
IT	21,7	0,8	6,9	148,4	257,7	109,5	31,1	0,1	0,5	100,8	109,5	0,3	14,3	31,7	15,9	3,3	1,0	1,6	1,0	41,0	4,9
IUE	11,1	0,4	20,1	84,1	508,7	188,5	9,2	0,2	0,5	36,2	188,5	0,3	5,0	13,5	16,8	1,5	0,7	1,0	0,3	20,3	2,5
IUE RE	0,0	0,0	0,3	17,1	158,0	19,1	0,0	0,0	0,0	0,3	19,1	0,0	0,0	0,5	54,2	0,0	0,1	0,0	0,0	0,2	0,0
ICE (Mercado Interno)	0,0	0,1	2,5	0,4	394,1	14,0	0,8	0,0	0,0	0,1	14,0	0,0	0,9	0,1	8,5	0,0	0,0	0,0	0,0	10,6	0,0
RC-IVA	3,0	0,1	1,1	52,5	45,1	7,9	0,9	0,0	0,0	4,7	7,9	0,1	0,4	2,9	4,7	0,7	0,4	0,2	0,4	4,2	0,2
TGB	0,4	0,0	0,0	2,7	0,1	2,3	0,3	0,0	0,0	2,3	0,0	0,0	0,1	0,2	0,3	0,0	0,0	0,0	0,0	0,3	0,1
IUM	0,0	0,0	0,0	0,5	22,7	0,0	0,0	0,0	0,0	0,0	0,0	0,0	0,0	1,0	0,8	0,0	0,0	0,0	0,0	0,0	0,0
ISAE	0,4	0,0	0,0	0,0	8,6	0,0	8,6	0,0	0,0	9,1	0,0	0,0	0,0	0,0	0,0	0,0	0,0	0,0	0,0	0,2	0,0
ITF ⁴	0,1	0,0	61,2	0,6	242,2	0,0	0,0	0,0	0,0	0,5	2,7	0,0	0,0	0,3	0,1	0,0	0,1	0,1	0,1	0,2	0,1
IEHD ¹	na	na	na	na	na	na	na	na	na	na	na	na	na	na	na	na	na	na	na	na	na
IDH ⁵	na	na	na	na	na	na	na	na	na	na	na	na	na	na	na	na	na	na	na	na	na
Conceptos Varios	1,0	0,0	0,2	22,8	20,7	10,7	1,0	0,0	0,0	8,0	10,7	0,0	0,6	8,6	1,5	0,1	0,1	0,1	0,1	4,2	0,8
Programa Transitorio	na	na	na	na	na	na	na	na	na	na	na	na	na	na	na	na	na	na	na	na	na
Otros Ingresos en Electivo	1,3	0,0	0,0	5,0	0,0	9,0	0,0	0,0	0,0	9,0	0,0	0,0	0,0	1,6	0,6	0,0	0,0	0,0	0,0	0,7	0,0
Regímenes Especiales ²	0,3	0,0	0,0	2,0	0,0	0,5	0,6	0,0	0,0	0,5	0,0	0,0	0,1	0,3	0,3	0,1	0,0	0,1	0,0	0,3	0,2
Recaudación en efectivo de mercado interno	55,9	1,9	114,4	466,2	2.390,4	68,5	0,5	1,4	1,4	229,2	542,8	0,8	27,4	97,0	115,8	14,8	3,5	4,2	2,1	116,5	12,1
Recaudación en valores de mercado interno	0,0	0,0	54,1	0,5	757,1	0,0	0,0	0,0	0,0	0,3	78,8	0,0	0,1	17,4	0,3	0,0	0,0	0,0	0,0	0,4	0,1
Tributos Aduaneros ³	na	na	na	na	na	na	na	na	na	na	na	na	na	na	na	na	na	na	na	na	na
Recaudación Total	55,9	1,9	168,6	466,7	3.147,5	68,5	0,5	1,4	1,4	229,5	641,6	0,8	27,5	114,5	116,1	14,8	3,5	4,2	2,1	117,0	12,2

Impuesto	Berméjo	Villamontes	Santa Cruz	Grabo	Santa Cruz	GSU ⁴	Montero	Camiri	Vallegrande	Puerto	Trinidad	Guayaramerín	Riberalta	Santa Ana	San Borja	Cobija	IDH	Programa	Tributos	Total 2006
IVA (Mercado Interno)	14,4	0,9	112,9	600,9	389,1	2,4	0,3	0,2	0,2	1,6	11,3	1,2	2,3	0,2	0,4	0,7	na	na	na	2.466,3
IT	5,9	1,9	214,1	348,6	195,3	9,2	1,0	0,5	0,5	2,7	13,0	2,3	3,8	0,2	1,6	1,2	na	na	na	1.956,9
IUE	5,6	0,7	62,7	346,6	627,8	3,5	0,4	0,6	0,6	4,4	6,7	0,4	7,1	0,2	0,5	2,3	na	na	na	1.959,4
IUE RE	0,0	0,0	6,2	96,1	205,3	0,1	0,0	0,0	0,0	3,2	0,1	0,0	0,1	0,0	0,0	0,0	na	na	na	960,8
ICE (Mercado Interno)	1,1	0,7	0,1	12,6	0,0	0,3	0,0	0,0	0,0	0,0	2,0	0,0	0,0	0,0	0,0	0,0	na	na	na	448,9
RC-IVA	0,4	0,1	6,7	25,5	19,6	0,3	0,1	0,3	0,3	0,4	3,0	0,0	0,3	0,1	0,1	0,4	na	na	na	186,9
TGB	0,0	0,0	1,6	0,1	0,0	0,2	0,0	0,0	0,0	0,0	0,1	0,0	0,0	0,0	0,0	0,0	na	na	na	8,8
IUM	0,0	0,0	0,5	0,0	0,0	0,0	0,0	0,0	0,0	0,0	0,0	0,0	0,0	0,0	0,0	0,0	na	na	na	25,5
ISAE	0,0	0,0	22,2	0,0	0,0	0,0	0,0	0,0	0,0	0,0	0,0	0,0	0,0	0,0	0,0	0,0	na	na	na	40,4
ITF ⁴	0,1	0,0	1,0	136,2	0,0	0,0	0,0	0,0	0,1	0,0	0,3	0,0	0,0	0,0	0,0	0,1	na	na	na	446,1
IEHD ¹	na	na	na	na	1.485,6	na	na	na	na	na	na	na	na	na	na	na	na	na	na	1.485,6
IDH ⁵	na	na	na	na	na	na	na	na	na	na	na	na	na	na	na	na	na	na	na	5.497,2
Conceptos Varios	0,1	0,1	16,9	32,9	34,2	0,3	0,1	0,0	0,0	0,3	0,9	0,2	0,3	0,0	0,1	0,2	na	na	na	167,1
Programa Transitorio	na	na	na	na	na	na	na	na	na	na	na	na	na	na	na	na	na	na	na	26,9
Otros Ingresos en Electivo	0,0	0,0	13,6	0,0	0,0	0,0	0,0	0,0	0,0	0,0	1,3	0,0	0,0	0,0	0,2	0,2	na	na	na	33,5
Regímenes Especiales ²	0,1	0,0	4,7	0,0	0,0	1,5	0,0	0,0	0,0	0,2	5,1	0,1	0,0	0,7	0,8	0,1	na	na	na	18,1
Recaudación en efectivo de mercado interno	27,6	4,4	463,3	1.599,5	2.957,9	17,8	1,9	1,7	1,7	12,9	43,8	4,2	13,9	1,4	3,4	5,2	5,497,2	26,9	0,0	14.968,4
Recaudación en valores de mercado interno	0,0	0,0	0,9	237,7	735,9	0,2	0,0	0,0	0,0	0,0	0,3	0,0	0,0	0,0	0,0	0,0	0,0	0,0	0,0	1.884,2
Tributos Aduaneros ³	na	na	na	na	na	na	na	na	na	na	na	na	na	na	na	na	na	na	na	4.430,1
Recaudación Total	27,6	4,4	464,2	1.837,2	3.693,8	18,0	1,9	1,7	1,7	12,9	44,0	4,2	13,9	1,4	3,4	5,2	5,497,2	26,9	0,0	21.282,7

(1) Incluye IEHD en efectivo de mercado interno y en efectivo.
 (2) Incluye Regimen Tributario Simplificado, Sistema Tributario Integrado y Régimen Agropecuario Unificado.
 (3) Incluye GA, IVA, ICE e IEHD Importaciones, en efectivo y valores fiscales.
 (4) El cobro por concepto de ITF se inicia en la gestión 2006.
 (5) El cobro por concepto de ITF se inicia en la gestión 2006.
 (6) Gerencia Sectorial de Hidrocarburos creada en la gestión 2006. Engloba la recaudación tributaria de mercado interno del sector hidrocarburos.
 Nota 1: La recaudación por departamento se refiere al domicilio fiscal de los contribuyentes registrado en su NIT.
 Nota 2: La recaudación de Tributos Aduaneros por departamento se refiere a la aduana de nacionalización de la mercadería y no así al destino o domicilio fiscal del importador.
 Fuente: Dirección General de Estadística y Censos (DGC), Dirección General de Estudios Tributarios (DGET), Dirección General de Política Tributaria (DPT), Dirección General de Ingresos Tributarios (DGI).
 Elaboración: Viceministerio de Política Tributaria, Dirección General de Estudios Tributarios.

Cuadro 36. Recaudación Tributaria, por dependencia departamental, distrital y tipo de impuesto, 2007 A fecha de acreditación (En millones de Bs)

Impuesto	Sucree	Camaguey	Graco Chuquisaca	La Paz	Graco La Paz	El Alto	Copacabana	Caracas	Cochabamba	Cochabamba	Graco Cochabamba	Alquile	Quillacollo	Oruro	Potosí	Yuni	Tupiza	Villazón	Ltallaigua	Tarija	Yacuba
IVA (Mercado Interno)	16.4	0.4	16.3	138.8	879.9	17.4	0.2	0.3	64.3	315.8	0.1	7.3	37.7	18.1	14.8	1.1	1.6	0.4	38.6	3.9	
IT	26.9	1.0	8.4	172.5	320.1	41.5	0.2	0.7	127.9	129.9	0.2	16.8	41.7	24.4	3.8	1.4	2.0	1.5	54.4	7.6	
IUE	12.6	0.6	9.9	87.3	687.3	12.3	0.2	0.5	45.9	126.5	0.4	6.4	24.3	26.4	3.5	1.1	1.4	0.6	28.4	3.6	
IUE RE	0.0	0.0	0.4	7.3	198.9	0.1	0.0	0.0	0.3	36.7	0.0	0.0	1.1	79.5	0.0	0.3	0.0	0.0	0.2	0.0	
ICE (Mercado Interno)	0.0	0.1	2.1	0.3	516.9	2.6	0.0	0.0	0.1	28.1	0.0	0.2	0.1	11.8	0.0	0.0	0.0	0.0	12.3	0.0	
RC-IVA	3.0	0.1	2.3	31.6	63.3	1.0	0.0	0.1	4.9	9.2	0.1	0.5	2.8	6.9	1.5	0.4	0.2	0.7	4.5	0.2	
TGB	0.5	0.0	0.0	2.9	0.0	0.5	0.0	0.0	3.3	0.0	0.0	0.1	0.4	0.3	0.0	0.0	0.0	0.0	0.3	0.1	
ISAE	0.0	0.0	0.0	0.9	94.6	0.1	0.0	0.0	0.0	0.3	0.0	0.0	0.0	23.0	0.0	0.2	0.0	0.0	0.0	0.0	
ISAE	0.2	0.0	0.0	0.0	0.0	0.2	0.0	0.0	5.3	0.0	0.0	0.0	0.0	0.0	0.0	0.0	0.0	0.0	0.1	0.0	
ITF ¹	0.0	0.0	0.0	39.4	4.8	215.5	0.0	0.0	0.3	2.4	0.0	0.0	0.3	0.1	0.1	0.1	0.1	0.1	0.2	0.1	
IEHD ¹	na	na	na	na	na	na	na	na	na	na	na	na	na	na	na	na	na	na	na	na	
IDH ³	na	na	na	na	na	na	na	na	na	na	na	na	na	na	na	na	na	na	na	na	
Conceptos Varios	1.1	0.0	1.4	31.6	51.4	0.7	0.0	0.0	7.1	8.7	0.0	0.5	1.8	1.4	0.0	0.1	0.1	0.0	7.3	0.5	
Programa Transitorio	na	na	na	na	na	na	na	na	na	na	na	na	na	na	na	na	na	na	na	na	
Otros Ingresos en Electivo	0.8	0.0	0.0	4.8	0.0	0.0	0.0	0.0	5.6	0.0	0.0	0.0	0.8	0.6	0.0	0.0	0.0	0.0	0.6	0.0	
Regímenes Especiales ²	0.3	0.0	0.0	2.3	0.0	0.6	0.0	0.0	0.6	0.0	0.0	0.1	0.4	0.3	0.1	0.1	0.1	0.1	0.0	0.4	
Recaudación en efectivo de mercado interno	61.8	2.3	80.3	485.2	3,027.8	86.2	0.5	1.6	265.5	707.5	0.9	31.9	134.5	170.7	23.6	4.7	5.5	3.3	147.3	16.2	
Recaudación en valores de mercado interno	0.0	0.0	53.1	0.3	689.9	0.0	0.0	0.0	0.4	42.1	0.0	0.0	4.0	0.0	0.0	0.0	0.0	0.0	1.8	0.1	
Tributos Aduaneros ¹	na	na	na	na	na	na	na	na	na	na	na	na	na	na	na	na	na	na	na	na	
Recaudación Total	61.8	2.3	133.4	485.5	3,717.7	86.2	0.5	1.6	265.8	749.6	0.9	31.9	138.5	170.8	23.6	4.7	5.5	3.3	149.0	16.3	

Impuesto	Bermijo	Villamontes	Santa Cruz	Graco Santa Cruz	GSH ⁴	Montero	Camiri	Vallegrande	Puerto Suarez	Trinidad	Guaymaserin	Riberalta	Santa Ana	San Borja	Cobija	IDH	Programa Transitorio	Tributos Aduaneros	Total 2007
IVA (Mercado Interno)	15.3	1.3	143.5	643.9	594.2	5.0	0.2	0.2	2.1	15.6	1.2	3.1	0.3	0.7	0.8	na	na	na	3,000.8
IT	3.4	2.8	261.4	350.3	257.6	12.1	1.3	0.6	3.6	17.0	2.8	5.4	0.3	1.9	2.0	na	na	na	1,905.4
IUE	12.8	0.9	83.6	441.3	552.1	4.1	0.5	0.7	3.3	8.9	0.6	8.4	0.2	0.8	3.3	na	na	na	2,250.6
IUE RE	0.0	0.0	3.2	63.8	125.8	0.2	0.0	0.0	0.0	0.9	0.0	0.1	0.0	0.0	0.0	na	na	na	518.9
ICE (Mercado Interno)	0.9	0.9	0.3	18.2	0.0	0.5	0.0	0.0	0.0	2.4	0.0	0.0	0.0	0.0	0.0	na	na	na	597.9
RC-IVA	0.4	0.2	8.2	24.6	23.3	0.3	0.1	0.3	0.2	3.0	0.0	0.4	0.1	0.1	0.6	na	na	na	195.0
TGB	0.0	0.0	1.9	0.0	0.0	0.2	0.0	0.0	0.0	0.3	0.0	0.0	0.0	0.0	0.0	na	na	na	10.9
IUM	0.0	0.0	0.0	32.8	0.0	0.0	0.0	0.0	0.0	0.0	0.0	0.0	0.0	0.0	0.0	na	na	na	152.9
ISAE	0.0	0.0	17.7	0.0	0.0	0.0	0.0	0.0	0.0	0.0	0.0	0.0	0.0	0.0	0.0	na	na	na	32.5
ITF ¹	0.1	0.0	1.0	58.7	0.0	0.0	0.0	0.2	0.0	0.1	0.0	0.0	0.0	0.0	0.1	na	na	na	323.6
IEHD ¹	na	na	na	na	na	na	na	na	na	na	na	na	na	na	na	na	na	na	2,065.0
IDH ³	na	na	na	na	na	na	na	na	na	na	na	na	na	na	na	na	na	na	5,954.4
Conceptos Varios	0.3	0.1	15.3	71.5	22.6	0.3	0.0	0.2	0.4	1.1	0.1	0.3	0.0	0.4	0.1	na	na	na	226.6
Programa Transitorio	na	na	na	na	na	na	na	na	na	na	na	na	na	na	na	na	na	na	28.9
Otros Ingresos en Electivo	0.0	0.0	8.9	0.0	0.0	0.0	0.0	0.0	0.0	0.8	0.0	0.0	0.0	0.0	0.3	na	na	na	23.2
Regímenes Especiales ²	0.2	0.0	4.4	0.0	0.0	1.3	0.0	0.0	0.2	2.7	0.0	0.1	0.4	0.3	0.1	na	na	na	15.2
Recaudación en efectivo de mercado interno	33.3	6.3	549.5	1,705.1	3,630.8	24.0	2.2	2.3	9.8	52.8	4.8	17.8	1.2	4.1	7.2	5,954.4	28.9	0.0	17,291.7
Recaudación en valores de mercado interno	0.0	0.0	0.8	108.9	656.9	0.1	0.0	0.0	0.0	0.2	0.0	0.0	0.0	0.0	0.0	0.0	0.0	0.0	1,588.6
Tributos Aduaneros ¹	na	na	na	na	na	na	na	na	na	na	na	na	na	na	na	na	na	na	5,457.6
Recaudación Total	33.3	6.3	550.3	1,814.0	4,287.7	24.1	2.2	2.3	9.8	52.9	4.8	17.8	1.2	4.1	7.2	5,954.4	28.9	5,457.6	24,307.9

(1) Incluye IEHD en efectivo de mercado interno y no en efectivo.
 (2) Incluye RC-IVA, ISAE, ITF, IUE RE, IUE, IT, IVA, ICE e IED importaciones, en efectivo y valores fiscales.
 (3) Incluye IVA, ICE e IED importaciones, en efectivo y valores fiscales.
 (4) El cobro por concepto de ITF se inicia en la gestión 2004 mediante Ley N° 2546.
 (5) El cobro por concepto de IDH se inicia en la gestión 2005 mediante Ley N° 3058.
 (6) Gerencia Sectorial de Hidrocarburos creada en la gestión 2006. Engloba la recaudación tributaria de mercado interno del sector hidrocarburos.
 Nota 1: La recaudación por departamento se refiere al domicilio fiscal de los contribuyentes registrado en el RUT.
 Nota 2: La recaudación por departamento se refiere al domicilio fiscal de los contribuyentes en la sede de nacionalización de la mercancía y no así al destino o domicilio fiscal del importador.
 Fuente: Servicio de Impuestos Nacionales (SIN), Aduana Nacional (AN).
 Elaboración: Viceministerio de Política Tributaria, Dirección General de Estudios Tributarios

Cuadro 37. Recaudación Tributaria, por dependencia departamental, distrital y tipo de impuesto, 2008
A fecha de acreditación
(En millones de Bs)

Impuesto	Sucre	Camargo	Graco Chuquisaca	La Paz	Graco La Paz	El Alto	Copacabana	Caramani	Cochabamba	Graco Cochabamba	Aquila	Quillacollo	Oruro	Potosí	Yupari	Tupiza	Villazón	Llallagua	Tarja	Yacuiba
IVA (Mercado Interno)	19,4	0,4	30,8	188,1	1.215,1	22,0	0,2	0,4	71,1	395,9	0,1	9,5	46,9	23,6	3,4	1,4	2,7	0,4	43,1	4,2
IT	29,5	1,2	11,2	194,6	349,0	47,8	0,2	0,7	145,9	165,9	0,3	20,3	45,9	30,3	3,0	1,7	2,1	1,4	60,0	10,0
IUE	16,2	0,8	21,6	94,4	938,9	15,3	0,1	0,5	52,0	286,5	0,6	8,5	28,1	53,9	4,6	1,2	1,6	0,9	36,1	4,6
IUE RE	0,0	0,0	0,8	17,8	249,9	0,0	0,0	0,0	0,3	48,5	0,0	0,0	0,9	53,9	0,0	0,1	0,0	0,0	0,3	0,0
ICE (Mercado Interno)	0,0	0,1	3,0	0,4	630,1	1,2	0,0	0,0	0,1	30,5	0,0	0,1	0,1	10,8	0,0	0,0	0,0	0,0	13,8	0,0
RC-IVA	3,6	0,1	3,5	26,7	88,6	1,2	0,0	0,1	5,2	11,5	0,1	0,5	3,4	7,8	0,1	0,5	0,2	1,1	5,2	0,2
TGB	0,6	0,0	0,0	4,2	0,0	0,7	0,0	0,0	3,8	0,0	0,0	0,1	0,5	0,4	0,0	0,0	0,0	0,0	0,3	0,1
IUM	0,0	0,0	0,0	0,7	28,6	0,1	0,0	0,0	0,0	0,5	0,0	0,0	13,3	3,0	0,0	0,4	0,0	0,0	0,0	0,0
ISAE	0,0	0,0	0,0	0,0	9,3	0,0	0,0	0,0	3,3	0,0	0,0	0,0	0,0	0,0	0,0	0,0	0,0	0,0	0,1	0,0
ITF ¹	0,0	0,0	42,2	6,6	238,2	0,0	0,0	0,0	0,2	2,2	0,0	0,0	0,2	0,1	0,0	0,1	0,0	0,1	0,2	0,1
IEHD ¹	na	na	na	na	na	na	na	na	na	na	na	na	na	na	na	na	na	na	na	na
IDH ⁵	na	na	na	na	na	na	na	na	na	na	na	na	na	na	na	na	na	na	na	na
Conceptos Varios	1,8	0,1	1,8	54,5	48,9	2,3	0,0	0,0	15,4	21,7	0,0	1,1	18,5	1,3	0,1	0,1	0,1	0,1	15,3	0,2
Programa Transitorio	na	na	na	na	na	na	na	na	na	na	na	na	na	na	na	na	na	na	na	na
Otros Ingresos en Electro	0,4	0,0	0,0	3,3	0,0	0,0	0,0	0,0	3,6	0,0	0,0	0,0	0,4	0,2	0,0	0,0	0,0	0,0	0,3	0,0
Regímenes Especiales ²	0,3	0,0	0,0	3,2	0,0	1,0	0,1	0,1	1,0	0,0	0,0	0,0	0,5	0,3	0,1	0,1	0,1	0,0	0,5	0,4
Recaudación en efectivo de mercado interno	72,0	2,7	114,9	574,8	3.787,3	101,1	0,5	1,8	301,9	963,2	1,1	40,2	158,7	185,6	11,3	5,4	6,9	4,0	175,1	19,8
Recaudación en valores de mercado interno	0,0	0,0	53,0	5,4	634,2	0,0	0,0	0,0	0,2	29,0	0,0	0,0	0,5	3,5	0,0	0,0	0,0	0,0	0,5	0,2
Tributos Aduaneros ³	na	na	na	na	na	na	na	na	na	na	na	na	na	na	na	na	na	na	na	na
Recaudación Total	72,0	2,7	168,0	580,2	4.421,5	101,1	0,5	1,8	302,0	992,2	1,1	40,3	159,2	189,2	11,3	5,4	6,9	4,0	175,6	20,0
Impuesto	Bermijo	Villamontes	Santa Cruz	Graco Santa Cruz	GSH⁴	Montero	Camiri	Vallabgrande	Puerto Suarez	Trinidad	Guayamerin	Ribasalta	Santa Ana	San Boja	Cobija	IDH	Programa Transitorio	Tributos Aduaneros	Total 2008	
IVA (Mercado Interno)	12,9	1,4	163,4	757,4	723,5	3,8	0,2	0,5	2,9	18,7	1,5	3,6	0,5	1,0	1,0	na	na	na	na	3.750,8
IT	3,4	2,9	287,8	406,2	378,9	13,3	1,5	0,7	4,4	19,2	3,2	5,2	0,5	2,4	2,0	na	na	na	na	2.252,6
IUE	1,9	1,3	94,9	677,3	1.282,2	5,5	0,9	0,7	3,9	9,9	0,5	8,2	0,2	0,9	2,6	na	na	na	na	3.657,3
IUE RE	0,0	0,0	3,8	115,6	78,2	0,4	0,0	0,0	0,0	0,1	0,0	0,0	0,0	0,0	0,0	na	na	na	na	570,6
ICE (Mercado Interno)	1,1	0,9	0,6	21,0	0,0	0,1	0,0	0,0	0,0	2,6	0,0	0,0	0,0	0,0	0,0	na	na	na	na	716,7
RC-IVA	0,4	0,2	8,9	25,9	31,8	0,5	0,1	0,3	0,1	2,6	0,0	0,4	0,2	0,1	0,5	na	na	na	na	231,9
TGB	0,0	0,0	2,8	0,0	0,0	0,2	0,0	0,0	0,0	0,1	0,0	0,0	0,0	0,0	0,0	na	na	na	na	13,8
IUM	0,0	0,0	0,1	33,1	0,0	0,0	0,0	0,0	0,0	0,0	0,0	0,0	0,0	0,0	0,0	na	na	na	na	79,7
ISAE	0,0	0,0	18,7	0,0	0,0	0,0	0,0	0,0	0,0	0,0	0,0	0,0	0,0	0,0	0,0	na	na	na	na	31,4
ITF ¹	0,0	0,0	0,7	48,8	0,0	0,1	0,0	0,1	0,0	0,1	0,0	0,0	0,0	0,0	0,1	na	na	na	na	340,3
IEHD ¹	na	na	na	na	2.009,6	na	na	na	na	na	na	na	na	na	na	na	na	na	na	2.009,6
IDH ⁵	na	na	na	na	na	na	na	na	na	na	na	na	na	na	na	na	na	na	na	6.643,5
Conceptos Varios	0,1	0,2	22,7	84,9	154,6	0,5	0,0	0,0	0,5	1,3	0,2	0,3	0,0	0,2	0,2	na	na	na	na	448,9
Programa Transitorio	na	na	na	na	na	na	na	na	na	na	na	na	na	na	na	na	na	na	na	25,2
Otros Ingresos en Electro	0,0	0,0	5,4	0,0	0,0	0,0	0,0	0,0	0,0	0,3	0,0	0,0	0,0	0,0	0,1	na	na	na	na	14,1
Regímenes Especiales ²	0,2	0,0	6,4	0,0	0,0	1,6	0,0	0,0	0,3	2,7	0,0	0,0	0,3	0,3	0,1	na	na	na	na	20,1
Recaudación en efectivo de mercado interno	20,0	6,8	616,2	2.170,2	4.658,7	26,0	2,7	2,5	12,1	57,8	5,4	17,7	1,7	4,9	6,6	6.643,5	25,2	0,0	20.806,4	
Recaudación en valores de mercado interno	0,0	0,0	1,2	76,9	916,2	0,1	0,0	0,0	0,0	0,6	0,0	0,0	0,0	0,0	0,0	0,0	0,0	0,0	0,0	1.721,5
Tributos Aduaneros ³	na	na	na	na	na	na	na	na	na	na	na	na	na	na	na	na	na	na	na	7.111,1
Recaudación Total	20,0	6,8	617,4	2.247,1	5.574,9	26,1	2,7	2,5	12,1	58,4	5,4	17,7	1,7	4,9	6,6	6.643,5	25,2	7.111,1	29.639,0	

(1) Incluye IEHD en efectivo de mercado interno y en efectivo.
 (2) Incluye Régimen Tributario Simplificado, Sistema Tributario Integrado y Régimen Agropecuario Unificado.
 (3) Incluye IVA, ICE e IEHD importaciones en efectivo y valores fiscales.
 (4) El cobro por concepto de ITF se inicia en la gestión 2004 mediante Ley N°2646.
 (5) El cobro por concepto de IDH se inicia en la gestión 2005 mediante Ley N°3058.
 (6) Generación Sectorial de Hidrocarburos creada en la gestión 2006. Engloba la recaudación tributaria de mercado interno del sector hidrocarburos.
 Nota 2: La recaudación por tributos internos se refiere al monto fiscal de los contribuyentes y registrado en el IUI.
 Fuente: Servicio de Impuestos Nacionales (SIN), Aduana Nacional (AN).
 Elaboración: Viceministerio de Política Tributaria, Dirección General de Estudios Tributarios.

Cuadro 38. Recaudación Tributaria, por dependencia departamental, distrital y tipo de impuesto, 2009
A fecha de acreditación
(En millones de Bs)

Impuesto	Sucree	Camargo	Chuquisaca	Graco La Paz	La Paz	Graco La Paz	El Alto	Copacabana	Caranavi	Cochabamba	Graco Cochabamba	Alquile	Quillacollo	Oruro	Polosí	Yupuni	Tupiza	Villazon	Llallagua	Tarifa	Yacuiba
IVA (Mercado Interno)	52,3	0,6	4,4	183,4	1.286,7	22,7	0,2	0,5	77,8	420,3	0,2	10,1	36,5	27,8	2,2	1,1	1,3	0,4	57,5	6,0	
IT	50,3	1,4	1,0	202,7	309,0	52,2	0,3	0,9	154,9	134,5	0,4	21,0	46,5	30,9	2,7	1,7	2,0	1,7	65,7	10,2	
IUE	24,2	1,1	0,1	107,6	942,5	16,0	0,3	0,5	54,7	288,3	0,4	9,4	28,4	35,0	0,9	1,0	1,4	0,8	45,3	5,1	
IUE RE	0,5	0,0	0,1	5,6	262,6	0,0	0,0	0,0	0,7	32,3	0,0	0,0	0,4	75,3	0,0	0,1	0,0	0,0	0,2	0,0	
ICE (Mercado Interno)	2,8	0,2	0,3	0,4	642,8	0,7	0,0	0,0	14,6	19,1	0,0	0,1	0,2	10,0	0,0	0,0	0,0	0,0	16,0	0,0	
RC-IVA	8,5	0,3	0,2	35,8	87,2	1,6	0,0	0,1	5,7	13,7	0,2	0,6	4,8	8,8	0,1	0,5	0,2	0,7	5,7	0,2	
TGB	0,8	0,0	0,0	0,0	4,7	0,0	0,0	0,0	4,2	0,0	0,0	0,0	0,7	0,5	0,0	0,0	0,0	0,0	0,6	0,1	
IUM	0,0	0,0	0,0	0,0	45,3	0,0	0,0	0,0	0,1	0,0	0,0	0,0	0,3	2,6	0,0	0,0	0,0	0,0	0,0	0,0	
ISAE	0,1	0,0	0,0	0,0	11,3	0,0	0,0	0,0	3,7	0,0	0,0	0,0	0,0	0,0	0,0	0,0	0,0	0,0	0,0	0,0	
ITF ¹	36,6	0,0	3,4	8,8	232,5	0,0	0,0	0,0	0,2	2,4	0,0	0,0	0,0	0,0	0,0	0,1	0,0	0,1	0,2	0,1	
IEHD ¹	na	na	na	na	na	na	na	na	na	na	na	na	na	na	na	na	na	na	na	na	
IDH ⁴	na	na	na	na	na	na	na	na	na	na	na	na	na	na	na	na	na	na	na	na	
Conceptos Varios	4,8	0,0	0,1	210,3	54,8	2,2	0,0	0,0	13,9	8,9	0,0	1,1	3,9	7,3	0,1	0,1	0,1	0,1	15,0	0,8	
Programa Transitorio	na	na	na	na	na	na	na	na	na	na	na	na	na	na	na	na	na	na	na	na	
Otros Ingresos en Electivo	0,3	0,0	0,0	2,5	0,0	0,0	0,0	0,0	2,3	0,0	0,0	0,0	0,3	0,1	0,0	0,0	0,0	0,0	0,2	0,0	
Regímenes Especiales ²	0,3	0,0	0,0	3,0	0,0	0,9	0,0	0,1	0,9	0,0	0,0	0,0	0,1	0,5	0,1	0,1	0,1	0,0	0,5	0,3	
Recaudación en efectivo de mercado interno	181,4	3,5	9,5	764,7	3.863,5	108,4	0,8	2,1	333,6	919,4	1,2	42,8	122,6	198,6	6,0	4,6	5,2	3,8	206,9	22,8	
Recaudación en valores de mercado interno	79,1	0,0	3,8	475,2	881,9	0,2	0,0	0,0	0,1	54,7	0,0	0,0	0,3	46,5	0,0	0,0	0,0	0,0	0,0	0,1	
Tributos Aduaneros ³	na	na	na	na	na	na	na	na	na	na	na	na	na	na	na	na	na	na	na	na	
Recaudación Total	260,5	3,5	13,3	1.240,9	4.546,4	108,6	0,8	2,1	333,7	974,1	1,2	42,8	122,9	245,1	6,0	4,6	5,2	3,8	207,0	22,9	
Impuesto	Berméjo	Villamontes	Santa Cruz	Graco Santa Cruz	GSH ⁴ Montoro	Camiri	Vallegrande	Puerto Suarez	Trinidad	Guayaramerín	Riberalta	Santa Ana	San Borja	Cobija	IDH	Programa Transitorio	Tributos Aduaneros	Continúa...			
IVA (Mercado Interno)	14,2	1,6	187,5	835,9	286,7	4,9	0,5	2,5	19,0	1,7	3,3	0,3	1,3	1,9	na	na	na	na	3.554,1	na	
IT	2,7	3,9	307,4	368,5	171,2	15,9	1,3	4,4	21,8	3,4	4,8	0,5	2,0	2,2	na	na	na	na	2.003,1	na	
IUE	2,1	1,8	106,2	623,9	1.437,1	5,7	0,9	3,5	8,9	0,6	3,4	0,2	0,8	2,6	na	na	na	na	3.761,3	na	
IUE RE	0,0	0,0	34,5	118,7	88,3	0,1	0,0	0,0	3,4	0,0	0,0	0,0	0,0	0,0	na	na	na	na	622,8	na	
ICE (Mercado Interno)	0,5	0,9	1,1	25,8	0,0	0,0	0,0	0,0	3,5	0,0	0,0	0,0	0,0	0,0	na	na	na	na	799,0	na	
RC-IVA	0,3	0,2	11,6	36,0	27,8	0,4	0,1	0,4	2,5	0,0	0,3	0,2	0,1	0,5	na	na	na	na	255,2	na	
TGB	0,0	0,0	5,3	0,0	0,0	0,3	0,0	0,0	0,2	0,0	0,0	0,0	0,0	0,1	na	na	na	na	18,4	na	
IUM	0,0	0,0	0,1	12,8	0,0	0,0	0,0	0,0	0,0	0,0	0,0	0,0	0,0	0,0	na	na	na	na	61,3	na	
ISAE	0,0	0,0	22,6	0,0	0,0	0,0	0,0	0,0	0,0	0,0	0,0	0,0	0,0	0,0	na	na	na	na	37,7	na	
ITF ¹	0,0	0,0	0,9	52,8	0,0	0,0	0,0	0,0	0,1	0,0	0,0	0,0	0,0	0,0	na	na	na	na	338,6	na	
IEHD ¹	na	na	na	na	na	na	na	na	na	na	na	na	na	na	na	na	na	na	625,8	na	
IDH ⁴	na	na	na	na	na	na	na	na	na	na	na	na	na	na	na	na	na	na	6.465,2	na	
Conceptos Varios	0,1	0,1	33,3	106,7	24,5	0,6	0,0	0,1	2,0	0,2	1,0	0,0	0,3	1,4	na	na	na	na	493,9	na	
Programa Transitorio	na	na	na	na	na	na	na	na	na	na	na	na	na	na	na	na	na	na	5,9	na	
Otros Ingresos en Electivo	0,0	0,0	4,0	0,0	0,0	0,0	0,0	0,0	0,2	0,0	0,0	0,0	0,0	0,0	na	na	na	na	10,0	na	
Regímenes Especiales ²	0,2	0,0	7,1	0,0	0,0	2,0	0,1	0,6	4,1	0,1	0,1	1,4	0,8	0,1	na	na	na	na	23,9	na	
Recaudación en efectivo de mercado interno	20,1	8,7	721,5	2.182,1	2.661,3	30,0	3,6	3,1	11,4	6,1	12,8	2,7	5,4	8,8	6.465,2	5,9	0,0	0,0	19.016,1	0,0	
Recaudación en valores de mercado interno	0,0	0,0	0,6	227,6	3.947,3	0,0	0,0	0,0	0,2	0,0	0,0	0,0	0,0	0,0	na	na	na	na	5.518,5	na	
Tributos Aduaneros ³	na	na	na	na	na	na	na	na	na	na	na	na	na	na	na	na	na	na	6.027,1	na	
Recaudación Total	20,1	8,7	722,1	2.409,7	6.608,7	30,0	3,6	3,1	11,4	6,1	12,8	2,7	5,4	8,8	6.465,2	5,9	0,0	0,0	24.543,6	6,027,1	

(1) Incluye IEHD en efectivo de mercado interno y refinanciamientos.
 (2) Incluye Régimen Tributario Simplificado, Sistema Tributario Integrado y Régimen Agropecuario Unificado.
 (3) Incluye CA, IVA, ICE e Impedimentos en el comercio exterior.
 (4) Incluye ITF e IDH en el comercio exterior.
 (5) El cobro por concepto de IDH se inicia en la gestión 2005 mediante Ley N° 30658.
 (6) Gerencia Sectorial de Hidrocarburos creada en la gestión 2006. Engloba la recaudación tributaria de mercado interno del sector hidrocarburos.
 Nota 1: No se incluye B438,6 millones por concepto de IEHD pagados con valores CENOCREF de octubre a diciembre de 2009.
 Nota 2: La recaudación por departamento se refiere al domicilio fiscal de los contribuyentes registrado en su NIT.
 Nota 3: La recaudación por departamentos por departamento se refiere a la aduana de nacionalización de la mercancía y no así al destino o domicilio fiscal del importador.
 Nota 4: La recaudación por departamentos se refiere a la aduana de nacionalización de la mercancía y no así al destino o domicilio fiscal del importador.
 Fuente: Servicio de Impuestos Nacionales (SIN), Aduana Nacional (AN).
 Elaboración: Viceministerio de Política Tributaria, Dirección General de Estudios Tributarios

Cuadro 39. Recaudación Tributaria, por dependencia departamental, distrital y tipo de impuesto, 2010 A fecha de acreditación (En millones de Bs)

Impuesto	Sucre	Camagayo	La Paz	Graco La Paz	El Alto	Copacabana	Caranavi	Cochabamba	Graco Cochabamba	Alquile	Quillacollo	Oroto	Potosí	Yupini	Tupiza	Villazon	Llallagua	Tarija	Yacuba
IVA (Mercado Interno)	65.0	0.5	220.4	1.470.6	28.6	0.2	0.5	73.8	487.1	0.1	8.7	39.6	30.6	1.9	1.3	1.3	0.5	61.4	5.8
IT	59.2	1.4	234.7	304.6	60.3	0.3	1.0	159.6	179.9	0.4	23.3	45.5	46.7	3.3	1.8	2.2	1.8	63.8	9.3
IUE	66.8	1.1	109.6	1.199.7	18.1	0.2	0.6	55.6	296.2	0.7	11.6	28.2	155.3	1.9	1.3	1.3	1.6	48.4	5.4
IUE RE	0.5	0.0	14.3	359.3	0.0	0.0	0.0	17.9	50.9	0.0	0.0	0.5	24.4	0.0	0.1	0.0	0.0	0.2	0.0
ICE (Mercado Interno)	3.8	0.2	0.4	856.8	0.7	0.0	0.1	5.8	0.0	0.1	0.1	3.4	7.0	0.0	0.0	0.0	0.0	19.6	0.0
RC-IVA	6.6	0.3	44.7	63.3	1.6	0.0	0.1	4.8	13.8	0.1	0.5	3.4	7.0	0.0	0.2	0.5	0.3	5.6	0.4
TGB	1.4	0.0	4.8	0.0	1.1	0.0	0.0	4.5	0.0	0.0	0.2	1.0	0.9	0.0	0.0	0.0	0.0	0.5	0.0
IUM	0.0	0.0	0.1	21.4	0.0	0.0	0.0	0.0	0.1	0.0	0.0	0.9	49.2	0.0	0.2	0.0	0.0	0.0	0.0
ISAE	0.0	0.0	0.0	0.0	14.7	0.0	0.0	5.5	0.0	0.0	0.0	0.0	0.0	0.0	0.0	0.0	0.0	0.1	0.0
ITF ⁴	46.0	0.0	5.1	232.4	0.0	0.0	0.0	0.2	2.9	0.0	0.0	0.2	0.1	0.0	0.1	0.1	0.1	0.2	0.1
IEHD ⁵	na	na	na	na	na	na	na	na	na	na	na	na	na	na	na	na	na	na	na
IDH ⁶	na	na	na	na	na	na	na	na	na	na	na	na	na	na	na	na	na	na	na
Conceptos Varios	4.2	0.0	69.2	50.1	3.6	0.1	0.0	12.2	34.8	0.0	2.4	7.7	3.9	0.2	0.1	0.1	0.1	14.9	1.4
Programa Transitorio	na	na	na	na	na	na	na	na	na	na	na	na	na	na	na	na	na	na	na
Otros Ingresos en Efectivo	0.0	0.0	0.2	0.0	0.0	0.0	0.0	0.1	0.0	0.0	0.0	0.0	0.0	0.0	0.0	0.0	0.0	0.0	0.0
Regímenes Especiales ²	0.5	0.0	3.6	0.0	1.0	0.1	0.1	0.9	0.0	0.0	0.2	0.7	0.4	0.1	0.1	0.1	0.0	0.6	0.3
Recaudación en efectivo de mercado interno	254.1	3.6	707.0	4.557.1	129.6	0.8	2.3	335.2	1.071.5	1.3	47.0	127.7	732.6	7.6	5.3	5.4	4.6	215.3	22.8
Recaudación en valores de mercado interno	24.8	0.0	0.9	421.9	76.4	0.0	0.0	0.5	51.1	0.7	0.0	1.2	215.5	4.5	0.0	0.0	0.0	1.0	0.0
Tributos Aduaneros ³	na	na	na	na	na	na	na	na	na	na	na	na	na	na	na	na	na	na	na
Recaudación Total	278.8	3.6	708.0	4.979.0	206.0	0.8	2.3	335.7	1.122.5	1.9	47.0	128.9	948.1	12.1	5.3	5.4	4.6	216.3	22.8
Impuesto	Bermello	Villamontes	Santa Cruz	Graco Santa Cruz	GSH⁶	Montero	Camiri	Valegrande	Puerto Suarez	Trinidad	Gueyramerin	Riberaltia	Santa Ana	San Borja	Cobija	IDH	Programa Transitorio	Tributos Aduaneros	Total 2010
IVA (Mercado Interno)	14.5	1.4	202.6	992.0	355.7	5.8	0.6	0.6	2.5	18.2	2.3	3.2	0.4	0.8	1.7	0.0	na	na	4.100.0
IT	6.2	3.5	328.7	447.2	127.2	16.7	2.2	1.5	5.7	21.4	3.8	5.9	0.4	1.9	2.8	0.0	na	na	2.174.2
IUE	2.2	2.1	121.2	739.2	982.5	5.4	1.1	1.1	4.5	8.0	1.1	11.2	0.2	0.9	9.8	0.0	na	na	3.874.0
IUE RE	0.0	0.0	25.6	166.3	80.4	0.1	0.0	0.0	0.0	2.8	0.0	0.0	0.0	0.0	0.0	0.0	na	na	742.2
ICE (Mercado Interno)	0.7	0.9	1.0	25.3	0.0	0.0	0.0	0.0	0.0	4.3	0.0	0.0	0.0	0.0	0.0	0.0	na	na	932.9
RC-IVA	0.3	0.3	12.6	38.0	27.4	0.5	0.1	0.4	0.3	2.3	0.1	0.5	0.1	0.1	0.6	0.0	na	na	237.1
TGB	0.1	0.0	5.0	0.0	0.0	0.3	0.1	0.0	0.0	0.2	0.0	0.0	0.0	0.0	0.0	0.0	na	na	20.2
IUM	0.0	0.0	0.0	0.0	0.0	0.0	0.0	0.0	0.0	0.0	0.0	0.0	0.0	0.0	0.0	0.0	na	na	472.9
ISAE	0.0	0.0	27.0	0.0	0.0	0.0	0.0	0.0	0.0	0.0	0.0	0.0	0.0	0.0	0.0	0.0	na	na	347.1
ITF ⁴	0.0	0.0	1.2	57.9	0.0	0.0	0.0	0.2	0.0	0.1	0.0	0.0	0.0	0.0	0.0	0.0	na	na	1.039.9
IEHD ⁵	na	na	na	na	1.039.9	na	na	na	na	na	na	na	na	na	na	na	na	na	6.744.3
IDH ⁶	na	na	na	na	na	na	na	na	na	na	na	na	na	na	na	na	na	na	6.744.3
Conceptos Varios	0.2	0.9	41.8	139.2	24.5	2.1	0.1	0.0	0.2	3.0	0.7	0.8	0.1	0.4	0.9	0.0	na	na	419.9
Programa Transitorio	na	na	na	na	na	na	na	na	na	na	na	na	na	na	na	na	na	na	0.6
Otros Ingresos en Efectivo	0.0	0.0	1.0	0.0	0.0	0.0	0.0	0.0	0.0	0.0	0.0	0.0	0.0	0.0	0.0	0.0	na	na	1.6
Regímenes Especiales ²	0.2	0.0	7.9	0.0	0.0	2.1	0.1	0.0	1.0	4.0	0.1	0.1	1.2	0.7	0.2	0.0	na	na	26.2
Recaudación en efectivo de mercado interno	24.3	9.1	775.7	2.605.2	2.617.5	33.0	4.3	3.8	14.2	64.2	8.0	21.6	2.5	4.9	16.1	6.744.3	0.6	0.0	21.180.1
Recaudación en valores de mercado interno	0.1	0.0	0.9	77.4	1.259.1	26.2	0.1	0.0	0.0	0.5	0.1	0.0	0.1	0.0	0.0	0.0	0.0	0.0	2.163.0
Tributos Aduaneros ³	na	na	na	na	na	na	na	na	na	na	na	na	na	na	na	na	na	na	7.535.5
Recaudación Total	24.3	9.1	776.6	2.682.5	3.876.6	59.2	4.3	3.8	14.2	64.7	8.1	21.6	2.5	5.0	16.1	6.744.3	0.6	7.535.5	30.878.6

(1) Incluye IEHD en efectivo de mercado interno y refineries.
 (2) Incluye Régimen Tributario Simplificado, Sistema Tributario Integrado y Régimen Agropecuario Unificado.
 (3) Incluye IVA, ICE e IEHD importaciones, en efectivo y valores fiscales.
 (4) El cobro por concepto de ITF se inicia en la gestión 2004 mediante Ley N° 2646.
 (5) El cobro por concepto de IDH se inicia en la gestión 2006 mediante Ley N° 3058.
 (6) Incluye el concepto de IDH pagados por concepto de IEHD pagados con valores CENOCREF de enero a mayo de 2010.
 Nota 1: No se incluye Bs 605,0 millones por concepto de IEHD pagados por contribuyentes registrados en su NIT.
 Nota 2: La recaudación por departamento se refiere al domicilio fiscal de los contribuyentes registrado en su NIT.
 Nota 3: La recaudación de Tributos Aduaneros por departamento se refiere a la aduana de nacionalización de la mercadería y no así al destino o domicilio fiscal de importador.
 Fuente: Servicio de Impuestos Nacionales (SIN), Aduana Nacional (AN).
 Elaboración: Viceministerio de Política Tributaria, Dirección General de Estudios Tributarios

Cuadro 40. Recaudación Tributaria, por dependencia departamental, distrital y tipo de impuesto, 2011 (p)
A fecha de acreditación
(En millones de Bs)

Impuesto	Sucre	Camargo	Monteagudo	La Paz	Graco La Paz	El Alto	Copacabana	Caramani	Cochabamba	Graco Cochabamba	Alquile	Quillacollo	Sacaba	Oruro	Potosí	Yupini	Tupiza	Villazón	Llallagua	Tarifa	Yacuba
IVA (Mercado Interno)	95.5	0.6	0.3	256.5	1,226.5	40.2	0.2	0.8	79.2	578.3	0.1	10.6	0.9	50.7	81.5	3.6	1.6	1.6	0.4	73.8	8.3
IT	60.5	1.5	0.5	255.2	367.6	76.9	0.4	1.4	174.7	217.4	0.3	26.9	2.2	60.5	62.6	4.2	2.1	3.0	2.2	84.4	13.1
IUE	78.2	1.2	0.2	118.4	1,394.5	28.0	0.3	0.8	55.2	313.4	0.3	10.1	0.2	41.7	383.4	1.9	1.5	1.8	1.4	50.8	6.8
IUE RE	1.1	0.0	0.0	23.7	274.6	0.0	0.0	0.0	0.8	60.8	0.0	0.0	0.0	1.2	82.0	0.1	0.0	0.0	0.0	0.4	0.1
ICE (Mercado Interno)	3.4	0.2	0.0	1.3	1,110.8	1.1	0.0	0.0	0.2	4.9	0.0	0.1	0.0	0.0	18.0	0.0	0.0	0.0	0.0	25.3	0.0
RC-IVA	6.7	0.3	0.0	43.6	62.6	1.8	0.0	0.1	4.3	14.0	0.0	0.4	0.1	2.8	16.7	0.2	0.4	0.2	0.5	6.0	0.6
TGB	1.1	0.0	0.0	4.5	0.0	0.8	0.0	0.1	6.6	0.0	0.0	0.3	0.0	0.9	0.5	0.0	0.1	0.0	0.0	0.7	0.1
IUM	0.0	0.0	0.0	0.4	114.7	0.0	0.0	0.0	0.0	0.0	0.0	0.0	0.0	0.9	498.4	0.1	0.2	0.0	0.0	0.0	0.0
ISAE	0.0	0.0	0.0	0.0	0.0	15.8	0.0	0.0	6.3	0.0	0.0	0.0	0.0	0.0	0.0	0.0	0.0	0.0	0.0	0.0	0.0
ITF ⁴	57.5	0.0	0.0	6.1	249.3	0.0	0.0	0.0	0.2	2.7	0.0	0.0	0.0	0.2	0.1	0.0	0.1	0.0	0.0	0.2	0.1
IEHD ¹	0.0	0.0	0.0	0.0	0.0	0.0	0.0	0.0	0.0	0.0	0.0	0.0	0.0	0.0	0.0	0.0	0.0	0.0	0.0	0.0	0.0
IDH ⁵	0.0	0.0	0.0	0.0	0.0	0.0	0.0	0.0	0.0	0.0	0.0	0.0	0.0	0.0	0.0	0.0	0.0	0.0	0.0	0.0	0.0
IUPJ ⁷	0.0	0.0	0.0	5.0	2.9	0.0	0.0	0.0	0.2	0.1	0.0	0.0	0.0	0.0	0.0	0.0	0.0	0.0	0.0	0.0	0.0
Conceptos Varios	2.9	0.0	0.0	117.6	60.7	4.7	0.0	0.1	13.5	52.9	0.0	2.1	0.1	12.1	6.7	0.3	0.2	0.2	0.3	20.3	1.8
Programa Transitorio	na	na	na	na	na	na	na	na	na	na	na	na	na	na	na	na	na	na	na	na	na
Otros Ingresos en Electivo	0.0	0.0	0.0	0.2	0.0	0.0	0.0	0.0	0.1	0.0	0.0	0.0	0.0	0.0	0.0	0.0	0.0	0.0	0.0	0.0	0.0
Regímenes Especiales ²	0.5	0.0	0.0	3.2	0.0	1.0	0.1	0.1	0.8	0.0	0.0	0.2	0.0	0.8	0.4	0.1	0.1	0.1	0.0	0.7	0.4
Recaudación en efectivo de mercado interno	307.5	3.8	1.1	835.7	5,366.1	170.4	1.0	3.3	342.2	1,244.6	0.7	50.7	3.5	171.9	1,161.2	10.4	6.3	7.0	5.0	242.8	31.3
Recaudación en valores de mercado interno	37.9	0.1	0.0	1.0	1,634.9	0.1	0.0	0.0	0.1	66.6	0.0	0.0	0.0	0.5	239.4	0.1	0.1	0.0	0.0	1.0	0.0
Tributos Aduaneros ³	na	na	na	na	na	na	na	na	na	na	na	na	na	na	na	na	na	na	na	na	na
Recaudación Total	345.4	3.9	1.1	836.7	7,007.0	170.5	1.0	3.3	342.3	1,311.1	0.7	50.7	3.5	172.5	1,400.6	10.5	6.4	7.0	5.0	243.8	31.3
Impuesto	Bermejo	Villamontes	Santa Cruz	Graco Santa Cruz	GSH⁶ Montero	Camiri	Vallegrande	Puerto Suarez	San Ignacio de Velasco	Trinidad	Guayamerin	Riberalta	Rurrenabaque	Santa Ana	San Borja	Cobija	IDH	Programa Transitorio	Tributos Aduaneros	Total 2011	Continúa...
IVA (Mercado Interno)	22.0	2.3	258.8	1,273.5	515.4	11.6	1.2	0.6	4.6	0.0	22.7	2.7	4.4	0.2	0.5	0.9	1.9	na	na	na	5,134.4
IT	8.3	5.6	420.8	680.7	185.0	23.5	2.8	1.4	7.7	0.0	21.6	4.3	7.1	0.3	0.6	1.9	3.2	na	na	na	2,772.4
IUE	2.2	2.8	146.5	879.9	1,132.5	8.1	0.9	1.5	3.9	0.0	12.5	1.2	14.4	0.2	0.3	1.2	15.3	na	na	na	4,723.7
IUE RE	0.0	0.0	16.7	170.9	99.0	0.1	0.0	0.0	0.0	0.0	0.2	0.0	0.0	0.0	0.0	0.0	0.0	na	na	na	731.9
ICE (Mercado Interno)	1.0	0.9	1.1	29.8	0.0	0.2	0.0	0.0	0.0	0.0	5.3	0.0	0.0	0.0	0.0	0.0	0.0	na	na	na	1,203.5
RC-IVA	0.3	0.4	14.8	43.8	33.2	0.5	0.1	0.4	0.2	0.0	2.8	0.1	0.3	0.0	0.1	0.2	1.0	na	na	na	299.7
TGB	0.1	0.0	5.3	0.0	0.0	0.3	0.0	0.0	0.0	0.0	0.2	0.0	0.1	0.0	0.0	0.0	0.0	na	na	na	21.8
IUM	0.0	0.0	0.0	0.0	0.0	0.0	0.0	0.0	0.0	0.0	0.0	0.0	0.0	0.0	0.0	0.0	0.0	na	na	na	615.7
ISAE	0.0	0.0	29.9	0.0	0.0	0.0	0.0	0.0	0.0	0.0	0.0	0.0	0.0	0.0	0.0	0.0	0.0	na	na	na	52.1
ITF ⁴	0.0	0.0	1.1	61.3	0.0	0.0	0.0	0.2	0.0	0.1	0.0	0.0	0.0	0.0	0.0	0.0	0.0	na	na	na	379.5
IEHD ¹	0.0	0.0	0.0	0.0	2,212.2	0.0	0.0	0.0	0.0	0.0	0.0	0.0	0.0	0.0	0.0	0.0	0.0	na	na	na	2,212.2
IDH ⁵	na	na	na	na	na	na	na	na	na	na	na	na	na	na	na	na	na	8,996.1	na	na	8,996.1
IUPJ ⁷	0.0	0.0	0.5	4.3	0.0	0.0	0.0	0.0	0.0	0.0	0.0	0.0	0.0	0.0	0.0	0.0	0.0	na	na	na	13.1
Conceptos Varios	0.7	0.7	56.2	157.5	34.2	1.4	0.2	0.1	0.8	0.0	2.3	0.3	0.7	0.0	0.1	0.2	1.8	na	na	na	553.9
Programa Transitorio	na	na	na	na	na	na	na	na	na	na	na	na	na	na	na	na	na	na	na	na	0.1
Otros Ingresos en Electivo	0.0	0.0	1.2	0.0	0.0	0.0	0.0	0.0	0.0	0.0	0.1	0.0	0.0	0.0	0.0	0.0	0.0	na	na	na	1.7
Regímenes Especiales ²	0.2	0.0	9.2	0.0	0.0	2.2	0.1	0.0	0.5	0.0	5.9	0.1	0.2	1.9	1.0	0.2	0.2	na	na	na	29.9
Recaudación en efectivo de mercado interno	34.9	12.9	960.0	3,301.6	4,211.5	47.8	5.3	4.3	17.7	0.0	73.7	8.8	27.1	1.0	3.5	5.4	23.6	8,996.1	0.1	0.0	27,701.6
Recaudación en valores de mercado interno	0.0	0.0	0.5	97.6	258.2	0.1	0.0	0.0	0.0	0.0	0.2	0.0	0.4	0.0	0.1	0.1	0.0	0.0	na	na	2,338.9
Tributos Aduaneros ³	na	na	na	na	na	na	na	na	na	na	na	na	na	na	na	na	na	na	na	na	11,347.1
Recaudación Total	34.9	12.9	960.6	3,399.2	4,469.7	47.9	5.3	4.3	17.7	0.0	73.9	8.8	27.5	1.0	3.6	5.4	23.6	8,996.1	0.1	0.1	41,387.6

(1) Preliminar.
 (2) Incluye IEHD en efectivo de mercado interno y refinanciamiento.
 (3) Incluye Régimen Tributario Simplificado, Sistema Tributario Integrado y Régimen Agropecuario Unificado.
 (4) Incluye IVA, ICE e IEHD importaciones, en efectivo y valores fiscales.
 (5) El cobro por concepto de ITF se inicia en la gestión 2005 mediante Ley N°2646.
 (6) El cobro por concepto de IUE se inicia en la gestión 2011 mediante Ley N°300.
 (7) El cobro por concepto de IUE RE se inicia en la gestión 2011 mediante Ley N°300.
 Nota 1: La recaudación por departamento se refiere al domicilio fiscal de los contribuyentes registrado en su NIT.
 Nota 2: La recaudación por concepto de ICE incluye la Alícuota Adicional establecida mediante Ley N°966 de 15 de diciembre de 2010.
 Nota 3: La recaudación de Tributos Aduaneros por departamento se refiere a la aduana de nacionalización de la mercadería y no así al destino o domicilio fiscal del importador.
 Fuente: Servicio de Impuestos Nacionales (SIN), Aduana Nacional (AN).
 Elaboración: Viceministerio de Política Tributaria, Dirección General de Estudios Tributarios

Cuadro 41. Recaudación por Régimen Tributario, 2001 – 2011 (p)
A fecha de acreditación
 (En millones de Bs)

Régimen	2001	2002	2003	2004	2005	2006	2007	2008	2009	2010	2011(p)
Régimen Tributario Simplificado	6,1	6,2	6,7	7,6	4,4	6,8	7,9	10,9	11,5	12,1	12,5
Sistema Tributario Integrado	0,1	0,1	0,1	0,3	0,1	0,1	0,1	0,1	0,1	0,1	0,1
Régimen Agropecuario Unificado	2,8	1,1	6,3	4,0	5,1	11,2	7,2	9,1	12,3	14,0	17,4
Régimenes Especiales	8,9	7,3	13,1	11,9	9,5	18,1	15,2	20,1	23,9	26,2	29,9
Grandes Contribuyentes	3.316,7	3.679,4	3.881,1	4.632,3	5.720,2	7.070,6	8.063,4	10.459,1	12.620,7	10.911,6	14.448,4
Resto (Régimen General)	760,4	791,9	1.105,4	1.335,1	1.459,2	1.817,9	2.138,6	2.540,2	3.313,3	3.757,1	3.778,0
Programa Transitorio	103,7	27,1	147,1	792,0	31,7	26,9	28,9	25,2	5,9	0,6	0,1
IEHD	1.116,4	1.147,6	1.034,2	1.131,6	1.864,6	1.975,9	2.326,2	2.499,7	1.767,1	1.556,2	2.408,5
IDH ¹	0,0	0,0	0,0	0,0	2.328,1	5.497,2	5.954,4	6.643,5	6.465,2	6.744,3	8.996,1
ITF ²	0,0	0,0	0,0	313,7	632,6	446,1	323,6	340,3	338,6	347,1	379,5
Tributos Aduaneros ³	2.414,7	2.577,0	2.470,8	3.026,6	3.828,4	4.430,1	5.457,6	7.111,1	6.027,1	7.535,5	11.347,1
Recaudación total	7.720,8	8.230,3	8.651,7	11.243,2	15.874,3	21.282,7	24.307,9	29.639,0	30.561,7	30.878,6	41.387,6

(p) Preliminar

(1) El cobro por concepto de IDH se inicia en la gestión 2005 mediante Ley N°3058.

(2) El cobro por concepto de ITF se inicia en la gestión 2004 mediante Ley N°2646.

(3) Incluye GA, IVA, ICE e IEHD importaciones en efectivo y valores.

Nota 1: Información a fecha de acreditación del IVA, ICE e IEHD importaciones de fuente Servicio de Impuestos Nacionales (SIN) hasta la gestión 2004 y fuente Aduana Nacional (AN) desde la gestión 2005 hasta la gestión 2011.

Nota 2: Incluye la Alícuota Adicional al ICE establecida mediante Ley N°066 de 15 de diciembre de 2011.

Nota 3: La recaudación extraordinaria por tributos aduaneros se incluye en el GA, IVA e ICE por concepto de importaciones.

Fuente: Servicio de Impuestos Nacionales (SIN), Aduana Nacional (AN)

Elaboración: Viceministerio de Política Tributaria, Dirección General de Estudios Tributarios

Recaudación en valores CENOCREF de Gas TransBoliviano, 2000 – 2011 (p)

Mediante Decreto Supremo N°25594 de noviembre de 1999 se estableció la figura de emisión de valores CENOCREF a favor de la empresa Gas TransBoliviano (GTB) por concepto de devolución de IVA incorporado en la tarifa por el servicio de transporte de gas natural a Brasil que opera bajo el siguiente esquema:

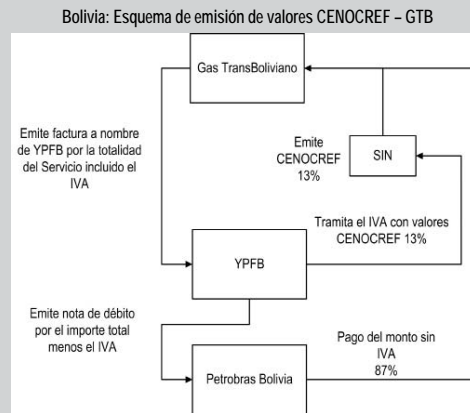

Elaboración: Viceministerio de Política Tributaria, Dirección General de Estudios Tributarios

Si bien GTB emite una factura por el servicio de transporte de gas por ductos, que genera débitos fiscales, no existe una contraparte en cuanto a crédito fiscal por parte de Yacimientos Petrolíferos Fiscales Bolivianos ni PETROBRAS. En este sentido, GTB puede cumplir sus obligaciones tributarias por actividades económicas realizadas en el mercado interno con estos valores fiscales, y en caso de presentar un excedente (ventas mayores a compras) puede negociar estos valores para que otros contribuyentes realicen el pago de sus obligaciones impositivas dado que los valores CENOCREF-GTB son negociables.

La recaudación en valores CENOCREF – GTB, desde su primera redención en la gestión 2000, no está considerada dentro de las cifras oficiales de recaudación tributaria.

La recaudación realizada con este tipo de valores se detalla a continuación.

Bolivia: Redención con valores CENOCREF-GTB, por tipo de impuesto, 2000-2011(p)
(En Bolivianos)

Año	IVA	IT	IUE	RC-IVA	ICE	Conceptos Varios	Total
2000	21.256.355	2.067.356	107.215	295.005	0	0	23.725.931
2001	32.846.604	10.072.126	95.433	642.747	0	0	43.656.910
2002	40.230.465	15.889.556	295.827	454.649	0	0	56.870.497
2003	78.183.303	20.013.346	1.666.171	652.081	0	0	100.514.901
2004	101.567.559	4.625.231	1.913.416	805.541	0	0	108.911.747
2005	122.485.181	29.598	2.039.455	893.310	0	0	125.447.544
2006	36.836.517	8.818	690.963	922.607	0	0	38.458.905
2007	0	0	0	0	0	0	0
2008	40.034.564	11.943.207	66.545.689	287.592	0	0	118.811.052
2009	137.016.849	26.589.060	39.432.847	458.015	0	0	203.496.771
2010	108.887.378	28.582.288	25.799.997	604.872	0	28.152	163.902.687
2011	98.609.698	28.431.265	1.554.469	263.390	32.038.318	12.055	160.909.195

Fuente: Servicio de Impuestos Nacionales (SIN)

PADRÓN NACIONAL DE CONTRIBUYENTES

Mediante Decreto Supremo N° 27149 de 2 de septiembre de 2003, en su Artículo N° 25, se crea el Número de Identificación Tributaria (NIT) sobre la base del otorgamiento de una clave única de identificación tributaria para sustituir al Registro Único de Contribuyentes (RUC).

Asimismo, la Resolución Normativa de Directorio N°10-0013-03 del Servicio de Impuestos Nacionales, en su Artículo N° 3 indica que el NIT entrará en vigencia a partir del 1° de marzo de 2004, perdiendo vigencia simultáneamente el RUC. A partir del 1° de enero de 2005, el NIT entra en plena vigencia.

El comportamiento de la serie histórica del padrón obedece al proceso de re-empadronamiento y depuración para la aplicación del NIT, desde la gestión 2003.

Cuadro 42. Padrón Nacional de Contribuyentes por Departamento, 1990 – 2011 (p)
(En número de contribuyentes)

Departamento	1990	1991	1992	1993	1994	1995	1996	1997	1998	1999	2000
La Paz	65.540	83.511	92.303	101.195	54.032	68.365	80.518	95.217	112.018	124.292	133.257
Cochabamba	25.675	32.684	34.968	38.041	26.520	32.512	39.816	45.323	51.580	55.228	54.901
Santa Cruz	34.461	42.569	46.743	52.365	32.924	45.047	54.267	61.283	70.625	76.420	74.828
Chuquisaca	6.932	9.285	9.474	10.503	7.413	9.536	11.154	12.573	14.697	16.092	17.378
Oruro	10.277	12.244	11.867	12.798	7.657	10.033	11.724	13.227	14.439	15.861	16.786
Tarija	6.293	7.009	8.158	9.371	8.297	11.343	13.331	14.383	15.865	16.709	17.206
Potosí	5.449	7.683	7.705	8.511	5.990	7.260	8.178	8.990	10.046	10.791	11.676
Beni	2.453	3.569	4.042	4.624	2.906	4.088	4.780	5.280	6.064	6.438	7.062
Pando	481	592	698	774	433	589	786	953	1.204	1.320	1.360
Total General	157.561	199.166	215.958	238.182	146.172	188.773	224.554	257.229	296.538	323.151	334.454
											Continúa...
Departamento	2001	2002	2003	2004	2005 ¹	2006	2007	2008	2009	2010	2011 (p)
La Paz	133.602	149.423	156.380	90.758	72.031	84.498	91.520	80.926	87.241	83.802	95.563
Cochabamba	54.861	66.381	68.031	41.263	37.387	41.948	46.443	42.759	45.625	43.957	49.018
Santa Cruz	74.859	88.979	93.794	51.372	50.173	57.664	65.287	59.931	64.983	61.774	71.763
Chuquisaca	18.298	19.334	20.042	13.009	11.618	13.472	14.898	13.415	14.785	13.882	16.192
Oruro	18.031	18.223	18.884	13.222	11.524	13.485	15.121	13.943	15.047	14.494	13.806
Tarija	17.186	18.616	19.961	13.376	12.476	14.808	17.565	17.951	20.309	20.580	16.105
Potosí	12.581	13.916	14.743	9.414	9.823	11.397	12.746	12.349	13.711	12.187	24.584
Beni	7.841	8.363	8.960	5.545	4.994	7.302	9.241	8.344	9.886	9.917	11.621
Pando	1.590	2.006	2.323	1.362	1.493	2.055	2.443	2.475	3.289	3.031	3.561
Total General	338.849	385.241	403.118	239.321	211.519	246.629	275.264	252.093	274.876	263.624	302.213

(p) Preliminar
 (1) Mediante Decreto Supremo N°27149 de 2 de septiembre de 2003, en su Artículo N°25, se crea el Número de Identificación Tributaria (NIT) sobre la base del otorgamiento de una clave única de identificación tributaria para sustituir al Registro Único de Contribuyentes (RUC).
 Fuente: Servicio de Impuestos Nacionales (SIN)
 Elaboración: Viceministerio de Política Tributaria, Dirección General de Estudios Tributarios

Cuadro 43. Padrón Nacional de Contribuyentes por Régimen Tributario, 1990 – 2011 (p)
(En número de contribuyentes)

Régimen	1990	1991	1992	1993	1994	1995	1996	1997	1998	1999	2000
Grandes Contribuyentes	1.387	1.544	1.546	1.880	1.880	2.606	2.616	2.481	4.780	4.985	5.569
Resto (Régimen General)	139.479	152.058	165.191	180.566	98.341	125.332	148.825	173.231	197.285	217.247	225.203
Régimen Tributario Simplificado	280	29.089	37.492	44.272	36.431	48.175	60.284	70.919	82.756	89.261	91.196
Sistema Tributario Integrado	16.415	16.475	11.729	11.464	9.520	12.660	12.829	10.598	11.717	11.658	11.543
Régimen Agropecuario Unificado	0	0	0	0	0	0	0	0	0	0	953
Total General	157.561	199.166	215.958	238.182	146.172	188.773	224.554	257.229	296.538	323.151	334.454
											Continúa...
Régimen	2001	2002	2003	2004	2005 ¹	2006	2007	2008	2009	2010	2011(p)
Grandes Contribuyentes	6.561	1.524	1.505	1.707	1.687	1.538	1.483	1.392	1.346	1.815	3.156
Resto (Régimen General)	227.500	271.616	286.172	187.029	171.269	200.327	227.091	209.350	230.562	219.383	255.133
Régimen Tributario Simplificado	90.844	97.480	100.090	34.811	21.671	27.352	30.220	32.842	34.892	35.398	36.952
Sistema Tributario Integrado	12.947	13.031	13.512	14.458	15.452	15.343	14.194	5.843	4.903	3.590	3.163
Régimen Agropecuario Unificado	997	1.590	1.839	1.316	1.440	2.069	2.276	2.666	3.173	3.438	3.809
Total General	338.849	385.241	403.118	239.321	211.519	246.629	275.264	252.093	274.876	263.624	302.213

(p) Preliminar

(1) Mediante Decreto Supremo N° 27.149 y Resolución Normativa de Directorio N° 10-0013-03 de 2003 se autoriza al SIN la sustitución del RUC por el NIT que entró en vigencia a partir del 1° de marzo de 2004, y desde el 1° de enero de 2005 en aplicación plena.

Fuente: Servicio de Impuestos Nacionales (SIN)

Elaboración: Viceministerio de Política Tributaria, Dirección General de Estudios Tributarios

Cuadro 44. Padrón Nacional de Contribuyentes por Régimen Tributario y Departamento, 1990 – 2011 (p)
(En número de contribuyentes)

Departamentos	1990	1991	1992	1993	1994	1995	1996	1997	1998	1999	2000	2001	2002	2003	2004	2005 ¹	2006	2007	2008	2009	2010	2011 (p)
La Paz	65.540	83.511	92.303	101.195	54.032	68.365	80.518	95.217	112.018	124.292	133.257	133.602	149.423	156.380	90.758	72.031	84.498	91.520	80.926	87.241	83.802	95.563
Graco La Paz	670	725	725	840	840	1.192	1.192	1.172	2.281	2.280	2.266	2.623	604	595	665	654	613	577	535	526	576	1.101
Resto (Régimen General)	58.932	64.569	70.494	76.452	37.987	47.155	55.625	65.543	74.142	82.508	88.977	88.932	103.083	108.237	71.585	60.969	70.309	77.329	66.829	72.889	69.982	81.347
Régimen Tributario Simplificado	122	12.392	15.268	18.102	11.673	15.250	18.937	24.322	30.766	34.673	37.177	36.832	40.623	42.377	14.672	7.789	10.927	11.241	12.636	13.008	12.607	12.539
Sistema Tributario Integrado	5.816	5.825	5.816	5.801	3.532	4.768	4.764	4.180	4.829	4.831	4.792	5.160	5.012	5.046	3.781	2.578	2.607	2.306	829	714	537	477
Régimen Agropecuario	0	0	0	0	0	0	0	0	0	0	55	55	101	125	55	41	42	67	97	104	100	99
Cochabamba	25.675	32.684	34.968	38.041	26.520	32.512	39.816	45.323	51.580	55.228	54.901	54.861	66.381	68.031	41.263	37.387	41.948	46.443	42.759	45.625	43.957	49.018
Graco Cochabamba	383	430	432	540	540	727	727	672	900	900	988	1.212	230	226	257	264	252	249	218	217	484	608
Resto (Régimen General)	22.257	23.887	25.670	27.789	17.244	20.763	24.517	28.853	33.156	36.219	35.989	35.629	46.419	47.978	32.708	30.486	34.777	39.412	38.108	41.119	39.535	44.554
Régimen Tributario Simplificado	27	5.365	6.860	7.736	6.672	8.383	11.965	13.611	15.276	15.890	15.690	15.623	16.872	16.788	4.996	2.125	2.522	2.732	2.804	2.899	2.915	2.961
Sistema Tributario Integrado	3.008	3.002	2.006	1.976	2.064	2.639	2.607	2.187	2.248	2.219	2.223	2.386	2.791	2.949	3.230	4.404	4.252	3.883	1.455	1.204	844	712
Régimen Agropecuario	0	0	0	0	0	0	0	0	0	0	11	11	69	90	72	108	145	167	174	186	179	183
Santa Cruz	34.461	42.569	46.743	52.365	32.924	45.047	54.267	61.283	70.625	76.420	74.828	74.859	88.979	93.794	51.372	50.173	57.664	65.287	59.931	64.983	61.774	71.763
Sectorial Hidrocarburos	n/a	n/a	n/a	n/a	n/a	n/a	n/a	n/a	n/a	n/a	n/a	n/a	n/a	n/a	n/a	n/a	111	104	90	85	81	93
Graco Santa Cruz	334	389	389	500	500	687	687	637	1.599	1.600	2.076	2.383	659	654	753	740	646	632	615	603	755	1.447
Resto (Régimen General)	32.857	36.102	38.779	43.267	23.449	31.878	39.151	44.746	51.122	55.905	53.690	53.112	67.577	72.069	41.600	39.748	45.947	52.310	47.590	52.107	48.631	57.092
Régimen Tributario Simplificado	29	4.829	6.476	7.806	8.032	10.908	12.722	14.831	16.746	17.729	17.219	17.172	18.112	18.248	5.130	5.737	6.896	8.219	8.713	9.327	9.707	10.465
Sistema Tributario Integrado	1.241	1.249	1.099	792	943	1.574	1.697	1.069	1.158	1.186	1.193	1.542	1.510	1.538	3.190	3.110	3.057	2.888	1.661	1.390	1.001	906
Régimen Agropecuario	0	0	0	0	0	0	0	0	0	0	650	650	1.121	1.285	699	838	1.007	1.134	1.262	1.471	1.599	1.760
Chuquisaca	6.932	9.285	9.474	10.503	7.413	9.536	11.154	12.573	14.697	16.092	17.378	18.298	19.334	20.042	13.009	11.618	13.472	14.898	13.415	14.785	13.882	16.192
Graco Chuquisaca	205	239	343	31	30	32	29	29	27	25	24	0	0	0	0	0	0	0	0	0	0	na
Resto (Régimen General)	5.324	6.039	6.703	7.382	4.778	6.234	7.346	8.650	9.944	10.820	12.023	12.571	13.868	14.433	10.184	9.143	10.726	12.031	11.637	13.020	12.229	14.549
Régimen Tributario Simplificado	26	1.598	2.092	2.454	1.813	2.298	2.816	3.107	3.766	4.107	4.181	4.219	4.300	4.370	1.669	822	1.006	1.178	1.320	1.421	1.416	1.443
Sistema Tributario Integrado	1.582	1.648	679	667	822	1.004	992	816	987	960	925	1.152	1.111	1.182	1.113	1.618	1.706	1.656	426	336	229	192
Régimen Agropecuario	0	0	0	0	0	0	0	0	0	0	10	13	24	27	11	6	7	8	8	8	8	8
Oruro	10.277	12.244	11.867	12.798	7.657	10.033	11.724	13.227	14.439	15.861	16.786	18.031	18.223	18.884	13.222	11.524	13.485	15.121	13.943	15.047	14.494	16.105
Resto (Régimen General)	8.702	9.139	9.439	10.039	5.249	6.692	7.747	8.965	10.119	11.229	11.971	12.988	13.147	13.587	8.994	8.656	10.435	12.037	11.611	12.727	12.074	13.629
Régimen Tributario Simplificado	32	1.585	1.669	2.064	1.737	2.533	3.180	3.619	3.687	4.009	4.175	4.328	4.366	4.516	2.563	907	1.176	1.308	1.475	1.633	1.919	2.044
Sistema Tributario Integrado	1.543	1.520	759	695	671	808	797	643	633	623	601	666	660	729	1.657	1.957	1.870	1.770	850	680	494	419
Régimen Agropecuario	0	0	0	0	0	0	0	0	0	0	39	49	50	52	8	4	4	6	7	7	7	13

Continúa...

Cuadro 44. Padrón Nacional de Contribuyentes por Régimen Tributario y Departamento, 1990 – 2011 (p)
(En número de contribuyentes)

Departamentos	1990	1991	1992	1993	1994	1995	1996	1997	1998	1999	2000	2001	2002	2003	2004	2005 ¹	2006	2007	2008	2009	2010	2011 (p)
Tarja	6.293	7.009	8.158	9.371	8.297	11.343	13.331	14.383	15.865	16.709	17.206	17.186	18.616	19.961	13.376	12.476	14.808	17.565	17.951	20.309	20.580	24.584
Resto (Régimen General)	4.494	4.556	5.538	6.283	4.049	5.152	5.742	6.623	7.419	8.121	8.778	8.967	10.308	11.220	9.371	9.482	11.583	14.188	14.960	16.967	17.080	20.729
Régimen Tributario Simplificado	5	659	1.850	2.246	3.301	4.913	6.214	6.592	7.172	7.330	7.155	6.734	6.880	7.236	2.937	1.969	2.211	2.495	2.653	3.019	3.224	3.595
Sistema Tributario Integrado	1.794	1.794	770	842	947	1.278	1.375	1.168	1.274	1.258	1.227	1.438	1.374	1.449	1.043	988	970	837	288	269	221	200
Régimen Agropecuario	0	0	0	0	0	0	0	0	0	0	46	47	54	56	25	37	44	45	50	54	55	60
Potosí	5.449	7.683	7.705	8.511	5.990	7.260	8.178	8.990	10.046	10.791	11.676	12.581	13.916	14.743	9.414	9.823	11.397	12.746	12.349	13.711	12.187	13.806
Resto (Régimen General)	4.064	4.290	4.637	5.029	3.290	4.053	4.748	5.393	6.159	6.791	7.589	8.294	9.450	10.070	7.144	7.545	8.876	10.083	9.944	11.164	9.758	11.343
Régimen Tributario Simplificado	39	2.041	2.500	2.817	2.191	2.657	2.886	3.118	3.353	3.473	3.578	3.740	3.943	4.109	1.869	1.546	1.711	1.920	2.117	2.280	2.208	2.243
Sistema Tributario Integrado	1.346	1.352	568	665	509	550	544	479	534	527	529	547	522	563	401	732	809	741	287	266	220	219
Régimen Agropecuario	0	0	0	0	0	0	0	0	0	0	0	0	1	1	0	0	1	2	1	1	1	1
Beni	2.453	3.589	4.042	4.624	2.906	4.088	4.780	5.280	6.064	6.438	7.062	7.841	8.363	8.960	5.545	4.994	7.302	9.241	8.344	9.886	9.917	11.621
Resto (Régimen General)	2.374	2.940	3.314	3.628	1.959	2.945	3.362	3.737	4.343	4.679	5.110	5.687	6.033	6.600	4.223	4.033	5.818	7.539	6.452	7.557	7.371	8.721
Régimen Tributario Simplificado	0	570	696	970	915	1.104	1.365	1.487	1.667	1.705	1.757	1.926	2.109	2.136	881	528	631	791	799	959	1.028	1.203
Sistema Tributario Integrado	79	79	32	26	32	39	53	56	54	54	53	56	51	52	37	43	50	80	42	44	44	38
Régimen Agropecuario	0	0	0	0	0	0	0	0	0	0	142	172	170	172	404	390	803	831	1.051	1.326	1.474	1.659
Pando	481	592	698	774	433	589	786	953	1.204	1.320	1.360	1.590	2.006	2.323	1.362	1.493	2.055	2.443	2.475	3.289	3.031	3.561
Resto (Régimen General)	475	536	617	697	336	460	587	721	881	975	1.096	1.320	1.731	1.978	1.220	1.207	1.745	2.058	2.129	2.927	2.642	3.076
Régimen Tributario Simplificado	0	50	81	77	97	129	199	232	323	345	264	270	275	310	94	248	272	336	325	346	374	459
Sistema Tributario Integrado	6	6	0	0	0	0	0	0	0	0	0	0	0	4	6	22	22	33	5	0	0	0
Régimen Agropecuario	0	0	0	0	0	0	0	0	0	0	0	0	0	31	42	16	16	16	16	16	15	26
TOTAL GENERAL	157.561	199.166	215.958	238.182	146.172	188.773	224.554	257.229	296.538	323.151	334.454	338.849	385.241	403.118	239.321	211.519	246.629	275.264	252.093	274.876	263.624	302.213

(p) Preliminar

(1) Mediante Decreto Supremo N° 27149 y Resolución Normativa de Directorio N° 10-0013-03 de 2003 se autoriza al SIN la sustitución del RUC por el NIT que entró en vigencia a partir del 1° de marzo de 2004, y desde el 1° de enero de 2005 en aplicación plena.

Fuente: Servicio de Impuestos Nacionales (SIN)

Elaboración: Viceministerio de Política Tributaria, Dirección General de Estudios Tributarios

RECAUDACIÓN ADUANERA A FECHA DE PAGO

La recaudación aduanera corresponde a los impuestos IVA, ICE e IEHD y al Gravamen Arancelario producto de las operaciones de importación.

La información fue elaborada y agregada en base a Declaraciones Únicas de Importación (DUI), fuente primaria para la generación de estadísticas de comercio exterior.

Las liberaciones, exenciones y diferimientos de alícuotas de tributos aduaneros están sujetas a modificaciones debido a enmiendas, rectificaciones y regularizaciones efectuadas a los despachos de importación.

Programa de Saneamiento Vehicular, Ley N° 133

Mediante Ley N°133 de fecha 8 de junio de 2011, se estableció como medida de formalización de vehículos indocumentados al Programa de Saneamiento Legal de Vehículos Automotores a Gasolina, Gas Natural Vehicular (GNV) y Diesel. En su primera fase, los importadores, propietarios o poseedores de vehículos contaban con un plazo de 15 días, a partir de la publicación de la norma, para registrar vía internet información necesaria sobre el vehículo indocumentado a la Aduana Nacional (AN).

Bolivia: Proceso del Programa de Saneamiento Vehicular – 2011 (p)

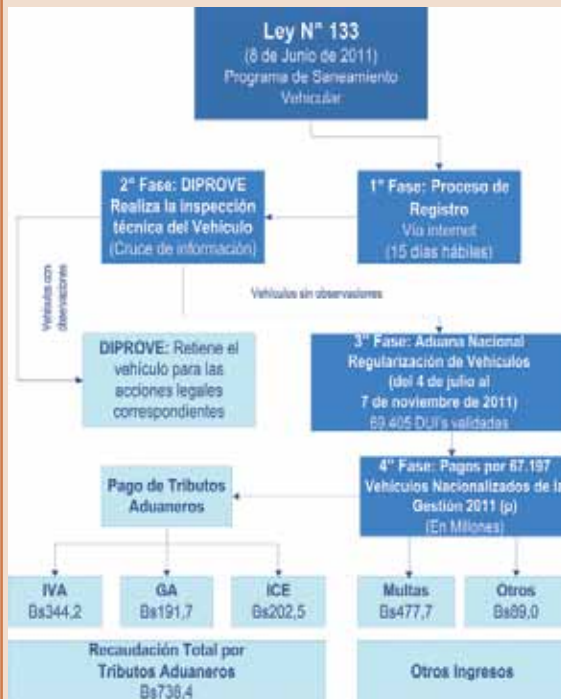

(p) Preliminar
Fuente: Aduana Nacional (AN)
Elaboración: Viceministerio de Política Tributaria, Dirección General de Estudios Tributario

En la segunda fase, la Dirección de Prevención de Robo de Vehículos (DIPROVE), realizó una inspección técnica de vehículos como medida de prevención y control ante posibles denuncias de robo, cruzando información suministrada por Administraciones Aduaneras de países limítrofes. Bajo este proceso se logró emitir 73.678 Certificados sin observaciones y se identificaron irregularidades por denuncia de robo o por exclusiones definidas en la Ley N°133, emitiendo 2.024 Certificados con observaciones e iniciando las acciones legales correspondientes.

La Administración Aduanera en la tercera fase de regularización, realizó la verificación documentada de requisitos e inspección física del vehículo, validando la información suministrada por los propietarios, Gobiernos Autónomos Municipales y el Registro Único para la Administración Tributaria Municipal (RUAT), donde se procedió a elaborar los Formularios de Registro de Vehículos (FRV) y las Declaraciones Únicas de Importación (DUI); se alcanzó a validar 69.405 DUI's y se detectaron 669 irregularidades.

La cuarta fase, contempla el pago de tributos aduaneros con un plazo de tres días posteriores a la validación de DUI's por la AN. El poseedor o propietario podía optar por dos modalidades de pago¹ de tributos aduaneros, multas, gastos administrativos y cuando corresponda almacenaje. La primera fue un pago único de la totalidad de cargos por regularización, que registró el 87,7% de los casos sobre el total de DUI's validadas; la segunda modalidad se realizó en pagos diferidos de dos o tres cuotas, con un plazo máximo de un año.

El Programa de Saneamiento Vehicular alcanzó a regularizar 67.197 vehículos, recaudando por concepto de tributos aduaneros Bs738,4 millones y multas Bs477,7 millones² (Cuadro 60 del Boletín de Ingresos Tributarios N°2 de la Gestión 2011). Después del período de registro, pago de tributos aduaneros y multas, se procedió al despacho aduanero con un plazo de 90 días.

Bolivia: Programa de Saneamiento Vehicular del 4 de julio al 7 de diciembre de 2011 (p)
(En millones de Bs y Número de Vehículos)

2011 (p)	Nro. Vehículos	GA	IVA	ICE	Rec.	Multas	Otros Pagos	Total
Julio	7.281	18,6	30,9	15,8	65,3	33,0	8,2	106,5
Agosto	17.081	46,6	79,2	46,3	172,1	98,8	20,0	290,9
Septiembre	16.995	49,5	89,1	54,3	192,9	128,9	22,2	343,9
Octubre	14.504	45,0	83,6	49,6	178,2	125,9	20,4	324,6
Noviembre	10.824	30,3	58,3	34,6	123,2	86,8	17,2	227,2
Diciembre	512	1,7	3,1	1,9	6,7	4,3	0,9	12,0
Total Ingresos	67.197,0	191,7	202,5	344,2	738,4	477,7	89,0	1.305,1

(p) Preliminar
Fuente: Aduana Nacional (AN)
Elaboración: Viceministerio de Política Tributaria, Dirección General de Estudios Tributario

(p) Información preliminar a 31 de diciembre de 2011.

Nota: Por concepto de Otros pagos se contempla el Formulario Digital, Almacenaje, Venta de Carpetas, Formulario 187 y Gastos Administrativos de la Ley N° 133.

¹ Tipo de Pago: En su totalidad 100%, a 2 cuotas de 50% y a 3 cuotas 20%, 40% y 40%.

² El pago realizado por tributos aduaneros aplicables a su importación están constituidas en la tabla de valores y depreciaciones aprobada por AN y las multas cobradas, equivalen a 50% del tributo aplicable; para el caso de vehículos a gas natural vehicular (GNV) la multa será de 25% del tributo y para vehículos a diesel será el 100% del tributo.

Cuadro 45. Recaudación Aduanera Ordinaria y Extraordinaria, por tipo de impuesto, 2000 – 2011 (p)
A fecha de pago
 (En millones de Bs)

Impuestos	2000	2001	2002	2003	2004	2005	2006	2007	2008	2009	2010	2011 (p)
Recaudación Ordinaria en Efectivo												
GA (Gravamen Arancelario)	587,8	551,6	587,0	550,2	605,8	768,8	878,0	1.069,2	1.311,2	1.152,3	1.504,3	1.904,8
IVA (Importaciones)	1.532,5	1.511,0	1.690,4	1.669,6	2.041,6	2.615,4	2.983,7	3.716,0	4.641,6	4.154,6	5.190,7	6.667,8
ICE (Importaciones)	63,7	39,8	52,2	65,8	78,8	206,1	317,3	463,8	592,0	368,3	379,9	454,1
IEHD (Importaciones)	189,6	163,1	161,2	48,8	13,3	13,7	12,5	18,1	21,7	23,7	30,3	23,8
Recaudación ordinaria efectiva	2.373,6	2.265,6	2.490,7	2.314,4	2.739,5	3.604,0	4.191,5	5.267,1	6.566,5	5.698,9	7.105,3	9.050,4
Recaudación Extraordinaria	132,8	14,0	1,1	83,9	183,8	4,2	0,0	62,8	6,6	0,2	0,0	738,4
Recaudación en efectivo	2.506,5	2.279,6	2.491,9	2.398,3	2.923,3	3.608,2	4.191,5	5.329,9	6.573,1	5.699,1	7.105,3	9.788,8
Recaudación Ordinaria en Valores												
GA (Gravamen Arancelario)	24,2	17,9	15,3	15,6	21,0	25,7	42,7	34,2	94,6	26,5	40,6	144,2
IVA (Importaciones)	90,9	84,0	39,8	45,7	77,0	160,8	185,5	94,3	348,5	328,4	463,5	788,7
ICE (Importaciones)	4,5	2,9	4,0	3,1	9,7	10,5	6,2	6,7	7,9	8,6	7,3	0,2
IEHD (Importaciones)	18,0	14,6	1,5	0,8	0,1	0,0	0,1	0,1	0,6	7,7	0,0	0,2
Recaudación en valores	137,5	119,5	60,6	65,2	107,7	197,0	234,5	135,3	451,6	371,3	511,5	933,3
Recaudación Aduanera Total	2.644,0	2.399,1	2.552,5	2.463,5	3.031,0	3.805,2	4.426,1	5.465,2	7.024,7	6.070,4	7.616,7	10.722,0

(p) Preliminar
 Nota: La recaudación aduanera corresponde a los impuestos IVA, ICE e IEHD y al Gravamen Arancelario (GA) producto de las operaciones de importación. La información fue elaborada y agregada en base a Declaraciones Únicas de Importación (DUU), fuente primaria para la generación de estadísticas de comercio exterior.
 Fuente: Aduana Nacional (AN)
 Elaboración: Viceministerio de Política Tributaria, Dirección General de Estudios Tributarios

Cuadro 46. Recaudación Aduanera Ordinaria y Extraordinaria, por departamento, 2000 – 2011 (p)
A fecha de pago
 (En millones de Bs)

Departamentos	2000	2001	2002	2003	2004	2005	2006	2007	2008	2009	2010	2011 (p)
Chuquisaca	30,5	11,2	7,5	7,0	8,2	20,5	13,9	28,1	21,8	23,4	36,3	30,8
La Paz	707,2	718,3	664,3	651,1	782,4	1.004,7	1.165,8	1.401,9	1.950,8	1.590,3	2.073,6	2.704,6
Cochabamba	263,5	203,7	197,6	208,2	278,4	430,4	576,3	738,6	889,6	631,9	686,7	901,5
Oruro	295,8	258,0	223,4	203,9	223,7	332,6	362,3	451,9	598,8	436,5	529,2	833,9
Potosí	48,6	59,2	60,5	57,3	76,6	124,2	264,6	320,7	263,5	287,0	266,6	253,1
Tarija	316,8	298,2	336,5	260,6	242,2	343,0	252,0	233,5	374,0	317,9	360,9	571,9
Santa Cruz	841,8	830,8	1.058,1	986,8	1.249,6	1.538,8	1.786,3	2.224,0	2.916,8	2.776,0	3.645,9	4.682,2
Beni	6,2	5,4	3,1	4,4	6,1	6,8	5,0	2,9	1,2	7,1	7,4	5,1
Pando	0,7	0,2	0,2	0,4	0,0	0,1	0,0	0,9	1,7	0,0	0,2	0,5
Recaudación Ordinaria	2.511,1	2.385,0	2.551,4	2.379,6	2.847,2	3.801,0	4.426,1	5.402,4	7.018,1	6.070,3	7.616,7	9.983,6
Recaudación Extraordinaria	132,8	14,0	1,1	83,9	183,8	4,2	0,0	62,8	6,6	0,2	0,0	738,4
Recaudación Aduanera Total	2.644,0	2.399,1	2.552,5	2.463,5	3.031,0	3.805,2	4.426,1	5.465,2	7.024,7	6.070,4	7.616,7	10.722,0

(p) Preliminar
 Fuente: Aduana Nacional (AN)
 Elaboración: Viceministerio de Política Tributaria, Dirección General de Estudios Tributarios

Cuadro 47. Recaudación Aduanera Ordinaria y Extraordinaria, por departamento e Impuesto, 2000
A fecha de pago
 (En millones de Bs)

Impuestos	Chuquisaca	La Paz	Cochabamba	Oruro	Potosí	Tarija	Santa Cruz	Beni	Pando	Recaudación extraordinaria	Total 2000
GA (Gravamen Arancelario)	7,8	190,2	71,8	80,1	14,8	39,5	206,1	1,4	0,2	na	612,0
IVA (Importaciones)	22,4	495,3	180,6	165,0	33,2	158,2	563,8	4,4	0,5	na	1.623,4
ICE (Importaciones)	0,2	18,1	10,6	10,0	0,6	1,4	26,8	0,3	0,0	na	68,2
IEHD (Importaciones)	0,0	3,7	0,5	40,8	0,0	117,6	45,1	0,0	0,0	na	207,6
Recaudación Ordinaria	30,5	707,2	263,5	295,9	48,6	316,7	841,8	6,2	0,7	na	2.511,1
Recaudación Extraordinaria¹	na	na	na	na	na	na	na	na	na	132,8	132,8
Recaudación Aduanera Total	30,5	707,2	263,5	295,9	48,6	316,7	841,8	6,2	0,7	132,8	2.644,0

(1) Es posible la desagregación departamental de recaudación extraordinaria desde la gestión 2002.
 Fuente: Aduana Nacional (AN)
 Elaboración: Viceministerio de Política Tributaria, Dirección General de Estudios Tributarios

Cuadro 48. Recaudación Aduanera Ordinaria y Extraordinaria, por departamento e Impuesto, 2001
A fecha de pago
 (En millones de Bs)

Impuestos	Chuquisaca	La Paz	Cochabamba	Oruro	Potosí	Tarija	Santa Cruz	Beni	Pando	Recaudación extraordinaria	Total 2001
GA (Gravamen Arancelario)	2,6	186,8	53,9	75,1	17,8	34,0	197,5	1,6	0,2	na	569,5
IVA (Importaciones)	7,8	512,2	145,4	146,3	40,8	164,3	574,5	3,8	0,0	na	1.595,0
ICE (Importaciones)	0,7	13,9	4,2	6,9	0,6	1,6	14,7	0,1	0,0	na	42,8
IEHD (Importaciones)	0,0	5,4	0,2	29,7	0,0	98,3	44,1	0,0	0,0	na	177,7
Recaudación Ordinaria	11,2	718,3	203,7	258,0	59,2	298,2	830,8	5,4	0,2	na	2.385,0
Recaudación Extraordinaria¹	na	na	na	na	na	na	na	na	na	14,0	14,0
Recaudación Aduanera Total	11,2	718,3	203,7	258,0	59,2	298,2	830,8	5,4	0,2	14,0	2.399,1

(1) Es posible la desagregación departamental de recaudación extraordinaria a partir de la gestión 2002.
 Fuente: Aduana Nacional (AN)
 Elaboración: Viceministerio de Política Tributaria, Dirección General de Estudios Tributarios

Cuadro 49. Recaudación Aduanera Total, por departamento e impuesto, 2002
A fecha de pago
 (En millones de Bs)

Impuestos	Chuquisaca	La Paz	Cochabamba	Oruro	Potosí	Tarija	Santa Cruz	Beni	Pando	Total 2002
GA (Gravamen Arancelario)	2,3	174,3	51,5	59,1	19,1	36,0	259,9	0,4	0,0	602,7
IVA (Importaciones)	4,9	486,0	141,5	124,2	40,1	199,7	751,8	2,6	0,1	1.730,8
ICE (Importaciones)	0,3	22,2	4,6	5,7	0,4	1,0	22,1	0,0	0,0	56,3
IEHD (Importaciones)	0,0	2,5	0,1	34,4	1,0	99,8	24,6	0,1	0,0	162,6
Recaudación Aduanera Total¹	7,6	664,9	197,7	223,4	60,5	336,6	1.058,5	3,1	0,2	2.552,5

(1) Incluye recaudación ordinaria y extraordinaria.
 Fuente: Aduana Nacional (AN)
 Elaboración: Viceministerio de Política Tributaria, Dirección General de Estudios Tributarios

Cuadro 50. Recaudación Aduanera Total, por departamento e impuesto, 2003
A fecha de pago
 (En millones de Bs)

Impuestos	Chuquisaca	La Paz	Cochabamba	Oruro	Potosí	Tarja	Santa Cruz	Beni	Pando	Total 2003
GA (Gravamen Arancelario)	2,8	166,1	53,7	65,4	18,6	33,3	225,9	0,2	0,1	566,2
IVA (Importaciones)	5,7	470,7	154,5	132,9	39,5	196,7	743,9	3,3	0,2	1.749,4
ICE (Importaciones)	1,0	36,6	12,8	2,5	0,5	0,9	43,1	0,0	0,1	97,6
IEHD (Importaciones)	0,0	1,8	0,0	9,7	0,1	30,0	8,0	0,8	0,0	50,4
Recaudación Aduanera Total¹	9,5	675,1	221,1	210,4	58,8	262,8	1.021,0	4,4	0,4	2.465,5

(1) Incluye recaudación ordinaria y extraordinaria.

Fuente: Aduana Nacional (AN)

Elaboración: Viceministerio de Política Tributaria, Dirección General de Estudios Tributarios

Cuadro 51. Recaudación Aduanera Total, por departamento e impuesto, 2004
A fecha de pago
 (En millones de Bs)

Impuestos	Chuquisaca	La Paz	Cochabamba	Oruro	Potosí	Tarja	Santa Cruz	Beni	Pando	Total 2004
GA (Gravamen Arancelario)	4,0	190,2	74,4	78,2	27,4	28,5	288,4	1,0	0,0	672,0
IVA (Importaciones)	8,1	562,0	219,7	160,3	53,6	210,4	977,7	7,0	0,0	2.195,8
ICE (Importaciones)	2,5	44,2	20,0	9,0	2,1	3,2	64,1	1,4	0,0	146,5
IEHD (Importaciones)	0,0	1,1	0,0	0,2	0,0	5,3	7,1	0,0	0,0	13,7
Recaudación Aduanera Total¹	14,6	797,4	314,1	247,7	83,1	247,3	1.317,3	9,4	0,0	3.031,0

(1) Incluye recaudación ordinaria y extraordinaria.

Fuente: Aduana Nacional (AN)

Elaboración: Viceministerio de Política Tributaria, Dirección General de Estudios Tributarios

Cuadro 52. Recaudación Aduanera Total, por departamento e impuesto, 2005
A fecha de pago
 (En millones de Bs)

Impuestos	Chuquisaca	La Paz	Cochabamba	Oruro	Potosí	Tarja	Santa Cruz	Beni	Pando	Total 2005
GA (Gravamen Arancelario)	5,3	220,2	94,1	103,3	34,6	39,2	298,6	0,1	0,0	795,5
IVA (Importaciones)	14,0	704,3	288,2	216,1	89,2	297,0	1.162,8	6,7	0,1	2.778,4
ICE (Importaciones)	1,3	79,3	48,3	13,1	0,3	0,9	74,3	0,0	0,0	217,6
IEHD (Importaciones)	0,0	1,4	0,2	0,1	0,0	7,0	4,9	0,0	0,0	13,7
Recaudación Aduanera Total¹	20,6	1.005,3	430,9	332,7	124,2	344,0	1.540,7	6,8	0,1	3.805,2

(1) Incluye recaudación ordinaria y extraordinaria.

Fuente: Aduana Nacional (AN)

Elaboración: Viceministerio de Política Tributaria, Dirección General de Estudios Tributarios

Cuadro 53. Recaudación Aduanera Total, por departamento e impuesto, 2006
A fecha de pago
 (En millones de Bs)

Impuestos	Chuquisaca	La Paz	Cochabamba	Oruro	Potosí	Tarja	Santa Cruz	Beni	Pando	Total 2006
GA (Gravamen Arancelario)	3,6	247,5	122,4	111,0	75,9	25,9	334,3	0,2	0,0	920,7
IVA (Importaciones)	9,8	807,0	373,2	224,6	187,9	220,0	1.341,9	4,8	0,0	3.169,2
ICE (Importaciones)	0,5	110,1	80,6	26,7	0,8	1,0	103,8	0,0	0,0	323,6
IEHD (Importaciones)	0,0	1,1	0,0	0,0	0,0	5,1	6,3	0,0	0,0	12,6
Recaudación Aduanera Total ¹	13,9	1.165,8	576,3	362,3	264,6	252,0	1.786,3	5,0	0,0	4.426,1

(1) Incluye recaudación ordinaria y extraordinaria.
 Fuente: Aduana Nacional (AN)
 Elaboración: Viceministerio de Política Tributaria, Dirección General de Estudios Tributarios

Cuadro 54. Recaudación Aduanera Total, por departamento e impuesto, 2007
A fecha de pago
 (En millones de Bs)

Impuestos	Chuquisaca	La Paz	Cochabamba	Oruro	Potosí	Tarja	Santa Cruz	Beni	Pando	Total 2007
GA (Gravamen Arancelario)	5,2	308,1	159,4	133,6	66,1	29,3	414,9	0,2	0,1	1.116,9
IVA (Importaciones)	26,3	929,9	453,1	268,9	253,8	200,4	1.694,7	2,7	0,9	3.835,7
ICE (Importaciones)	2,8	175,7	138,9	59,6	2,6	3,2	111,4	0,1	0,0	494,4
IEHD (Importaciones)	0,0	1,4	0,3	0,0	0,0	7,3	9,2	0,0	0,0	18,2
Recaudación Aduanera Total ¹	34,4	1.415,0	751,7	462,2	327,5	240,1	2.230,3	3,1	0,9	5.465,2

(1) Incluye recaudación ordinaria y extraordinaria.
 Fuente: Aduana Nacional (AN)
 Elaboración: Viceministerio de Política Tributaria, Dirección General de Estudios Tributarios

Cuadro 55. Recaudación Aduanera Total, por departamento e impuesto, 2008
A fecha de pago
 (En millones de Bs)

Impuestos	Chuquisaca	La Paz	Cochabamba	Oruro	Potosí	Tarja	Santa Cruz	Beni	Pando	Total 2008
GA (Gravamen Arancelario)	4,3	405,8	194,4	145,9	50,2	59,0	547,1	0,2	0,2	1.407,2
IVA (Importaciones)	17,1	1.286,9	564,1	388,7	212,1	308,3	2.213,1	0,9	1,4	4.992,7
ICE (Importaciones)	0,7	256,5	131,5	64,2	1,5	1,8	146,3	0,1	0,1	602,5
IEHD (Importaciones)	0,0	4,5	0,6	0,6	0,1	5,3	11,2	0,0	0,0	22,3
Recaudación Aduanera Total ¹	22,1	1.953,7	890,5	599,5	264,0	374,4	2.917,7	1,2	1,7	7.024,7

(1) Incluye recaudación ordinaria y extraordinaria.
 Fuente: Aduana Nacional (AN)
 Elaboración: Viceministerio de Política Tributaria, Dirección General de Estudios Tributarios

Cuadro 56. Recaudación Aduanera Total, por departamento e impuesto, 2009
A fecha de pago
 (En millones de Bs)

Impuestos	Chuquisaca	La Paz	Cochabamba	Oruro	Potosí	Tarja	Santa Cruz	Beni	Pando	Total 2009
GA (Gravamen Arancelario)	5,8	339,7	146,1	103,7	41,9	36,2	502,6	0,9	0,0	1.178,9
IVA (Importaciones)	17,4	1.114,3	425,4	286,1	243,8	272,2	2.118,2	5,7	0,0	4.483,1
ICE (Importaciones)	0,2	132,7	59,8	36,4	0,9	0,9	145,4	0,5	0,0	377,0
IEHD (Importaciones)	0,0	3,8	0,7	10,3	0,4	6,6	9,8	0,0	0,0	31,5
Recaudación Aduanera Total¹	23,4	1.590,4	632,0	436,5	287,0	317,9	2.776,0	7,1	0,0	6.070,4

(1) Incluye recaudación ordinaria y extraordinaria.
 Fuente: Aduana Nacional (AN).
 Elaboración: Viceministerio de Política Tributaria, Dirección General de Estudios Tributarios

Cuadro 57. Recaudación Aduanera Total, por departamento e impuesto, 2010
A fecha de pago
 (En millones de Bs)

Impuestos	Chuquisaca	La Paz	Cochabamba	Oruro	Potosí	Tarja	Santa Cruz	Beni	Pando	Total 2010
GA (Gravamen Arancelario)	8,1	462,2	170,3	134,7	42,4	35,1	691,5	0,5	0,0	1.544,9
IVA (Importaciones)	27,5	1.445,2	483,1	356,0	222,0	318,8	2.794,7	6,8	0,2	5.654,3
ICE (Importaciones)	0,6	161,5	41,9	30,5	1,3	2,4	148,9	0,1	0,0	367,2
IEHD (Importaciones)	0,0	4,7	1,3	8,0	0,9	4,7	10,7	0,0	0,0	30,3
Recaudación Aduanera Total¹	36,3	2.073,6	696,7	529,2	266,6	360,9	3.645,9	7,4	0,2	7.617,7

(1) Incluye recaudación ordinaria y extraordinaria.
 Fuente: Aduana Nacional (AN).
 Elaboración: Viceministerio de Política Tributaria, Dirección General de Estudios Tributarios

Cuadro 58. Recaudación Aduanera Total, por departamento e impuesto, 2011 (p)
A fecha de pago
 (En millones de Bs)

Impuestos	Chuquisaca	La Paz	Cochabamba	Oruro	Potosí	Tarja	Santa Cruz	Beni	Pando	Total 2011 (p)
GA (Gravamen Arancelario)	7,3	605,0	200,8	210,7	49,5	78,3	896,5	0,6	0,1	2.048,9
IVA (Importaciones)	23,4	1.882,6	677,1	588,6	200,5	485,6	3.593,9	4,4	0,3	7.456,4
ICE (Importaciones)	0,1	212,0	22,3	32,3	2,0	5,3	180,1	0,0	0,1	454,3
IEHD (Importaciones)	0,0	5,0	1,2	2,3	1,1	2,7	11,7	0,0	0,0	24,0
Recaudación Ordinaria	30,8	2.704,6	901,5	833,9	253,1	571,9	4.682,2	5,1	0,5	9.983,6
Recaudación Extraordinaria	27,9	146,0	236,5	78,7	63,1	23,0	142,6	17,3	3,3	738,4
Recaudación Aduanera Total¹	58,7	2.850,7	1.138,0	912,6	316,2	594,9	4.824,8	22,4	3,8	10.722,0

(p) Preliminar.
 (1) Incluye recaudación ordinaria y extraordinaria.
 Fuente: Aduana Nacional (AN).
 Elaboración: Viceministerio de Política Tributaria, Dirección General de Estudios Tributarios

Cuadro 59. Recaudación Aduanera Total¹, por Capítulo NANDINA, 2004 – 2011 (p)
A fecha de pago
(En millones de Bs)

Capítulo NANDINA	2004	2005	2006	2007	2008	2009	2010	2011(p)
1	Animales vivos	3,5	3,5	4,1	4,2	5,6	6,5	6,7
2	Carne y despojos comestibles	0,5	0,4	0,4	0,6	1,0	2,7	1,3
3	Pescados y crustáceos, moluscos y demás	1,7	2,3	2,5	2,1	3,1	3,6	6,9
4	Leche y productos lácteos: huevos de ave, miel natural, productos comestibles de origen animal, no expresados ni comprendidos en otra parte	17,6	19,8	18,8	15,7	15,8	12,9	16,4
5	Los demás productos de origen animal, no expresados ni comprendidos en otra parte	0,3	0,3	0,4	0,4	0,7	0,6	1,1
6	Plantas vivas y productos de la floricultura	0,3	0,4	0,2	0,3	0,4	0,3	0,4
7	Hortalizas, plantas, raíces y tubérculos alimenticios	0,8	0,8	1,0	1,5	1,6	1,2	1,8
8	Frutas y frutos comestibles; cortezas de agrós (cítricos), melones o sandías	5,9	5,9	6,0	6,7	7,3	9,3	10,4
9	Café, té, yerba mate y especias	1,9	3,0	2,7	2,0	2,6	2,1	4,0
10	Cereales	71,2	73,4	45,6	46,6	65,2	34,6	37,7
11	Productos de la molinería, malta, almidón y fécula; nullina; gluten de trigo	43,0	70,0	84,2	103,0	124,3	143,4	151,3
12	Semillas y frutos oleaginosos, semillas y frutos diversos, plantas industriales o medicinales; paja y forrajes	5,5	5,4	6,4	11,4	12,1	10,9	15,4
13	Gomas, resinas y demás jugos y extractos vegetales	0,9	1,3	1,3	1,4	1,8	1,9	2,2
14	Materia tronzables y demás productos de origen vegetal, no expresados ni comprendidos en otra parte	0,6	0,2	0,6	0,5	1,1	0,7	0,9
15	Grasas y aceites animales o vegetales; productos de su desdoblamiento; grasas alimenticias elaboradas; ceras de origen animal o vegetal	4,0	4,4	6,4	6,0	7,5	9,6	7,2
16	Preparaciones de carne, pescado o de crustáceos, moluscos o demás invertebrados acuáticos.	3,3	4,4	5,5	6,0	11,5	10,1	9,9
17	Azúcares y artículos de confitería	16,0	17,7	22,4	24,2	29,0	24,2	30,9
18	Cacao y sus preparaciones	10,6	11,5	13,9	18,0	23,3	19,7	25,0
19	Preparaciones a base de cereales, harina, almidón, fécula o leche; productos de pastelería	51,0	25,7	33,4	48,8	49,6	51,3	73,6
20	Preparaciones de hortalizas, frutas u otros frutos o demás partes de plantas	37,8	48,7	51,7	69,1	85,6	69,4	99,8
21	Preparaciones alimenticias diversas	19,2	22,3	29,5	39,3	49,0	51,8	76,5
22	Bebidas; líquidos alcohólicos y vinagre	6,7	6,6	8,6	10,4	13,8	14,8	17,9
23	Residuos y desperdicios de las industrias alimentarias; alimentos preparados para animales	19,9	24,7	23,9	28,3	33,5	38,9	33,1
24	Tabaco y sucedáneos del tabaco, elaborados	7,4	13,5	13,0	18,5	15,0	22,2	22,0
25	Sel; azufre; tierras y piedras; yesos, celes y cementos	0,3	0,1	0,1	0,1	0,0	0,2	0,5
26	Minerales metalíferos, escorias y cenizas	163,1	316,5	295,0	188,9	559,6	433,5	609,7
27	Combustibles minerales, aceites minerales y productos de su destilación; materias bituminosas; ceras minerales	25,5	28,9	35,5	39,5	62,9	55,6	61,8
28	Productos químicos inorgánicos; compuestos inorgánicos u orgánicos de los metales preciosos, de los elementos radioactivos, de metales de las tierras raras o de isotopos	43,3	46,8	48,5	60,2	74,4	68,6	88,4
29	Productos químicos orgánicos	70,5	82,3	104,2	107,3	105,6	109,8	144,5
30	Productos farmacéuticos	21,8	24,4	16,9	25,0	26,9	37,3	48,9
31	Albomos	37,1	43,8	47,4	48,6	56,3	54,5	70,9
32	Extractos curtiembres o tintores; taminos y sus derivados; pigmentos y demás materias colorantes; pinturas y barnices; masiques; tintas	52,8	65,9	71,9	82,3	105,6	96,2	136,2
33	Azules esenciales y resinoles; preparaciones de perfumería, de tocador o de cosmética	34,1	32,9	34,0	38,3	51,2	50,0	57,7
34	Jabón, agentes de superficie orgánicos, preparaciones para lavar, preparaciones lubricantes, ceras artificiales, ceras preparadas, productos de limpieza, velas y artículos similares, pastas para modelar, ceras	8,8	10,0	9,9	12,1	13,5	14,2	17,6
35	Materias aluminosílicas; productos a base de almidón o de fécula modificados; colas; enzimas	5,1	9,9	9,9	9,9	14,1	12,6	15,5
36	Pólvoras y explosivos; artículos de pirotecnia; fósforos (cerillas); aleaciones pirotécnicas; materias inflamables	15,4	15,1	16,6	13,5	13,9	12,3	14,9
37	Productos fotográficos o cinematográficos	148,7	176,5	175,7	205,7	266,4	285,2	301,8
38	Productos diversos de las industrias químicas	162,7	210,8	216,8	274,9	325,0	280,6	348,0
39	Plástico y sus manufacturas	66,1	102,2	102,2	134,8	143,2	109,7	142,1
40	Caucho y sus manufacturas	0,4	0,3	0,3	0,7	0,4	0,3	0,5
41	Pielés (excepto la peletería) y cueros	5,0	6,3	7,6	10,5	13,3	13,2	18,5
42	Manufacturas de cuero; artículos de talabartería o guamionería; artículos de viaje, bolsos de mano (carteras) y continentes similares; manufacturas de tripa	0,0	0,0	0,0	0,1	0,1	0,0	0,0
43	Peletería y confecciones de peletería, peletería ficticia o artificial	6,1	8,0	8,8	10,4	12,9	12,1	16,4
44	Madera, carbón vegetal y manufacturas de madera	0,4	0,3	0,4	0,4	0,6	0,5	0,7
45	Corcho y sus manufacturas	0,1	0,1	0,0	0,1	0,1	0,2	0,2
46	Manufacturas de espartero o cestería	0,1	0,6	1,1	2,3	2,7	2,3	2,1
47	Pasta de madera o de las demás materias fibrosas celulósicas; papel o cartón para escribir (desperdicios y desechos)	105,3	108,5	119,6	139,6	182,2	149,1	193,6
48	Papel y cartón; manufacturas de pasta de celulosa, de papel o cartón	16,3	14,6	18,6	21,8	25,0	24,7	28,9
49	Productos editoriales, de la prensa y de las demás industrias gráficas; textos manuscritos o mecanografiados y planos	0,0	0,0	0,0	0,0	0,1	0,2	0,1
50	Seda	2,7	3,6	3,6	2,9	2,9	2,4	3,3
51	Lana y pelo fino u ordinario; hilados y tejidos de crin							

Continúa...

Cuadro 59. Recaudación Aduanera Total⁽¹⁾, por Capítulo NANDINA, 2004 – 2011 (p)
A fecha de pago
(En millones de Bs)

Capítulo NANDINA	2004	2005	2006	2007	2008	2009	2010	2011(p)
52 Algodón	21,0	19,7	22,7	24,4	22,1	10,2	22,1	30,4
53 Las demás fibras textiles vegetales; hilados de papel y tejidos de hilados de papel	0,3	0,8	0,4	0,6	1,0	0,5	0,5	1,1
54 Filamentos sintéticos o artificiales	7,5	8,3	12,3	11,9	13,9	8,5	14,2	19,4
55 Fibras sintéticas o artificiales discontinuas	58,1	58,1	88,1	67,2	65,1	44,9	70,4	93,8
56 Guata, fieltro y tela sin tejer; hilados especiales; cordales, cuerdas y cordajes; artículos de conelería	2,5	2,7	2,8	2,9	3,6	3,5	5,5	6,5
57 Alambres y demás revestimientos para el suelo, de materia textil	2,7	2,8	3,8	3,3	5,7	5,5	6,1	7,5
58 Tejidos especiales; superficies textiles con meción insertado; encajes; tapicería; pasamanería; bordados	5,4	5,0	6,7	5,6	6,1	3,1	5,9	12,1
59 Telas impregnadas; recubiertas, revestidas o estratificadas; artículos técnicos de materia textil	5,6	6,0	6,9	7,7	9,7	7,9	10,7	14,3
60 Tejidos de punto	3,0	2,4	4,0	4,9	6,1	4,2	10,5	30,8
61 Prendas y complementos (accesorios), de vestir, de punto	10,8	11,2	13,4	18,3	25,1	24,7	49,7	78,3
62 Prendas y complementos (accesorios), de vestir, excepto los de punto	11,7	12,6	15,2	21,5	24,1	25,6	55,0	90,3
63 Los demás artículos textiles confeccionados; juegos; prendería y trapos	11,2	10,7	17,6	17,4	16,0	19,2	40,8	59,8
64 Calzado, polainas y artículos análogos; partes de estos artículos	30,6	35,6	41,0	49,4	63,0	54,0	91,0	140,4
65 Sombreros, demás tocados y sus partes	1,4	1,8	1,8	2,7	2,6	2,7	3,8	6,9
66 Paraguas, sombrillas, quitasoles, bastones, bastones asiento, látigos, jústas y sus partes	0,5	0,5	0,6	0,5	0,7	1,0	1,4	2,4
67 Plumas y plumón preparados y artículos de plumas o plumón; flores artificiales; manufacturas de caballo	0,5	0,5	0,3	0,4	0,6	0,5	1,3	2,1
68 Manufacturas de piedra, yeso fraguable, cemento, amianto (esbestos), mica o materias análogas	7,3	7,5	9,1	11,1	11,8	13,2	19,0	21,6
69 Productos cerámicos	18,0	17,7	21,4	25,4	31,9	37,8	56,5	67,0
70 Vidrio y sus manufacturas	22,4	25,3	26,4	27,8	35,7	36,9	49,7	59,2
71 Perlas (naturales) o cultivadas, piedras preciosas o semipreciosas, metales preciosos, chapados de metal precioso (plaque) y manufacturas de estas materias; bisutería; monedas	3,7	4,3	6,2	7,3	8,4	9,0	11,1	12,8
72 Fundición, hierro y acero	142,9	184,5	211,8	281,1	422,8	333,8	401,2	476,3
73 Manufacturas de fundición, hierro o acero	104,9	146,7	199,3	196,5	246,5	286,7	287,6	419,0
74 Cobre y sus manufacturas	3,8	6,5	8,9	10,4	10,8	9,6	13,9	17,9
75 Níquel y sus manufacturas	0,0	0,1	0,1	0,2	0,1	0,2	0,2	0,3
76 Aluminio y sus manufacturas	20,3	26,5	28,3	34,5	53,6	35,3	38,7	52,4
78 Plomo y sus manufacturas	0,1	0,2	0,1	0,1	0,2	0,9	0,1	0,1
79 Zinc y sus manufacturas	0,3	0,6	1,0	1,5	1,0	0,6	2,2	1,4
80 Estaño y sus manufacturas	0,0	0,0	0,0	0,1	0,1	0,0	0,0	0,1
81 Los demás metales comunes; cermeto; manufacturas de estas materias	0,2	0,1	0,2	0,3	0,3	0,5	0,8	0,8
82 Herramientas y útiles, artículos de cuchillería y cubiertos de mesa, de metal común; partes de estos artículos, de metal común	22,8	25,9	30,0	33,7	39,1	33,7	55,2	66,8
83 Manufacturas diversas de metal común	14,2	15,8	18,4	24,9	32,4	27,8	38,6	48,1
84 Reactores nucleares, calderas, máquinas, aparatos y artefactos mecánicos; partes de estas máquinas o aparatos	363,6	458,3	546,6	683,2	818,1	738,8	1,069,4	1,505,4
85 Máquinas, aparatos y material eléctrico; y sus partes; aparatos de grabación o reproducción de sonido, aparatos de grabación o reproducción de imagen y sonido en televisión, y las partes y accesorios de estos	227,9	259,0	281,3	391,9	458,9	390,4	528,8	704,2
86 Vehículos y material para vías férreas o similares, y sus partes; aparatos mecánicos (incluso electromecánicos) de señalización para vías de comunicación	3,6	3,0	3,0	4,4	4,0	6,0	5,1	11,7
87 Vehículos automóviles, tractores, velocípedos y demás vehículos terrestres, sus partes y accesorios	452,4	644,1	954,0	1,437,3	1,752,0	1,219,9	1,332,1	2,316,3
88 Aeronaves, vehículos espaciales y sus partes	2,5	0,4	0,5	1,4	3,8	4,6	12,9	7,1
89 Barcos y demás artefactos flotantes	0,1	0,1	0,2	0,4	0,4	0,5	0,7	1,0
90 Instrumentos y aparatos de óptica, fotografía o cinematografía, de medida, control o precisión, instrumentos y aparatos medicodquirúrgicos; partes y accesorios de estos instrumentos o aparatos	50,5	73,3	79,9	73,3	82,7	102,1	132,4	166,1
91 Aparatos de relojería y sus partes	2,7	2,7	3,2	3,4	4,4	4,6	6,3	8,7
92 Instrumentos musicales; sus partes y accesorios	0,8	0,6	1,2	1,9	1,8	1,7	2,8	5,8
93 Armas, municiones, y sus partes y accesorios	1,6	7,5	3,1	3,7	5,4	3,3	1,1	2,9
94 Muebles; mobiliario medicodquirúrgico; artículos de cama y similares; aparatos de alumbrado no expresados ni comprendidos en otra parte; anuncios, letreros y placas indicadoras luminosas y artículos similares	22,7	19,4	30,2	29,3	36,6	47,7	82,9	112,2
95 Juguetes, juegos y artículos para recreo o deporte; sus partes y accesorios	19,3	22,1	23,1	28,8	28,0	33,4	51,7	70,3
96 Manufacturas diversas	12,5	13,2	12,6	15,8	19,9	17,6	24,8	35,9
97 Objetos de arte o colección y antigüedades	0,1	0,1	0,1	0,1	0,1	0,1	0,1	0,2
98 Diversos	6,6	0,0	3,1	6,3	7,3	6,0	5,9	5,2
Otros	0,0	0,0	0,0	0,0	0,0	115,3	49,1	83,8
Recaudación Aduanera Total¹⁾	3.031,0	3.805,2	4.426,1	5.465,2	7.024,7	6.070,4	7.616,7	10.722,0

(p) Preliminar.
 Fuente: Aduana Nacional (AN).
 Elaboración: Viceministerio de Política Tributaria, Dirección General de Estudios Tributarios

Cuadro 60. Recaudación Extraordinaria por el Programa de Saneamiento Vehicular, Julio a Diciembre de 2011 (p)
A fecha de pago
 (En millones de Bs y Número de Vehículos)

Aduana	Nro. Vehículos Nacionalizados	GA	ICE	IVA	Recaudación Tributos Aduaneros	Multas	Otros Pagos	Ingresos Totales
Interior Sucre	2.672	7,2	7,6	13,1	27,9	21,5	3,7	46,7
Interior La Paz	12.772	35,9	39,4	61,2	136,5	82,6	16,1	206,5
Zona Franca Cial. El Alto	20	0,1	0,1	0,3	0,5	0,1	0,0	1,3
Zona Franca Ind. El Alto	528	1,7	1,9	2,9	6,4	2,0	0,2	9,5
Zona Franca Ind. Patatamaya	258	0,6	0,8	1,2	2,6	1,0	0,1	4,5
Interior Cochabamba	20.381	59,1	61,2	110,9	231,3	152,3	28,5	349,2
Zona Franca Cial. Cochabamba	68	0,3	0,3	0,6	1,2	0,6	0,0	5,0
Zona Franca Ind. Cochabamba	306	1,0	1,2	1,8	4,0	1,3	0,1	7,0
Interior Oruro	6.593	19,2	22,1	34,9	76,2	52,4	9,7	129,6
Pisiga	11	0,1	0,0	0,4	0,5	0,5	0,0	22,6
Tambo Quemado	4	0,0	0,0	0,1	0,1	0,1	0,0	4,0
Zona Franca Cial. Oruro	14	0,0	0,1	0,1	0,2	0,1	0,0	5,9
Zona Franca Ind. Oruro	143	0,4	0,5	0,8	1,7	0,8	0,0	3,7
Interior Potosí	4.323	13,5	16,0	24,9	54,4	38,3	6,6	72,3
Villazón	790	2,3	2,6	3,9	8,7	5,8	1,1	14,4
Interior Tarija	1.475	4,2	5,0	8,0	17,2	12,5	2,1	65,4
Yacuiba	361	1,3	1,3	2,1	4,7	3,1	0,6	6,6
Zona Franca Cial. Yacuiba	1	0,1	0,0	0,3	0,3	0,3	0,0	0,6
Bermejo	103	0,2	0,2	0,3	0,8	0,5	0,1	2,0
Interior Santa Cruz	11.226	31,2	27,4	53,5	112,1	69,9	14,3	175,0
Puerto Suárez	2.008	4,7	5,2	7,8	17,7	11,1	2,2	26,0
Zona Franca Cial. Santa Cruz	133	0,7	0,7	1,2	2,6	0,7	0,0	2,8
Zona Franca Cial. Winner	135	0,7	0,9	1,6	3,3	1,5	0,0	28,2
Zona Franca Ind. Winner	237	0,9	0,9	1,5	3,3	1,0	0,1	3,7
Zona Franca Ind. Santa Cruz	44	0,3	0,3	0,4	1,0	0,3	0,0	6,0
San Matías	321	0,7	0,8	1,2	2,7	1,9	0,5	4,2
Guayaramerín	1.915	4,5	5,1	7,8	17,3	12,6	2,5	96,7
Interior Cobija	355	0,9	1,0	1,5	3,3	3,0	0,5	5,6
Ingresos Programa de Saneamiento	67.197,0	191,7	202,5	344,2	738,4	477,7	89,0	1.305,1

(p) preliminar
 Nota: Según lo establece la Ley N°133, el programa de Saneamiento Vehicular tuvo una vigencia de cinco meses de julio a noviembre, sin embargo, existen pagos diferidos por lo que se seguirá recaudando tributos aduaneros por este concepto en los meses subsiguientes.

Fuente: Aduana Nacional (AN)

Elaboración: Viceministerio de Política Tributaria, Dirección General de Estudios Tributarios

Cuadro 61. Recaudación Aduanera Liberada, por tipo de impuesto, 2000 – 2011 (p)
A fecha de pago
 (En millones de Bs)

Acuerdo Preferencial	2000	2001	2002	2003	2004	2005	2006	2007(p)	2008(p)	2009(p)	2010(-p)	2011(p)
GA (Gravamen Arancelario)	411,0	403,8	389,9	399,1	496,7	822,6	949,7	1.054,6	1.589,8	1.484,7	1.628,3	1.933,8
IVA (Importaciones)	103,2	67,4	58,8	73,6	25,1	137,1	250,4	146,4	179,6	176,7	159,0	227,2
ICE (Importaciones)	24,1	12,7	5,6	7,9	10,4	18,6	15,2	15,2	13,7	9,0	9,9	7,3
IEHD (Importaciones)	0,0	0,0	0,0	0,0	0,0	0,0	0,0	0,0	0,3	4.804,0	505,8	351,0
Liberaciones totales	538,3	483,9	454,4	480,6	532,2	978,2	1.215,3	1.216,2	1.783,4	6.474,4	2.303,1	2.519,4

(p) Preliminar

Nota 1: Las liberaciones, exenciones y diferimientos de tributos aduaneros están sujetas a modificaciones debido a enmiendas, rectificaciones y regularizaciones efectuadas a los despachos de importación.

Fuente: Aduana Nacional (AN)

Elaboración: Viceministerio de Política Tributaria, Dirección General de Estudios Tributarios

Cuadro 62. Recaudación Aduanera Liberada, por acuerdo preferencial, 2005 – 2011 (p)
A fecha de pago
 (En millones de Bs)

Acuerdo Preferencial	2005	2006	2007(p)	2008(p)	2009(p)	2010(p)	2011(p)
Acuerdo Agropecuario N°2 (AAPAG-2) ¹	4,5	5,1	5,6	1,7	3,6	5,0	6,7
Chile (ACE 22)	44,5	40,9	42,8	48,0	47,0	54,2	64,5
Cuba/Chile (ARPAR4)	0,0	0,1	0,0	0,1	0,1	0,1	0,1
Cuba (ACE 47)	0,0	0,1	0,0	0,0	0,3	0,3	0,1
México (ACE 31)	28,5	27,5	36,7	49,6	49,0	32,9	0,0
México (ACE 66)	0,0	0,0	0,0	0,0	0,0	25,4	75,3
Mercosur (ACE 36)	477,5	530,1	586,4	731,9	724,5	959,2	1.259,6
Venezuela (ACEBOLVE)	na	na	na	na	na	na	0,1
Comunidad Andina	189,2	232,1	233,4	348,1	316,6	392,7	472,7
Subtotal Acuerdos Preferenciales	744,3	835,9	905,0	1.179,4	1.141,0	1.469,8	1.879,1
Sector Diplomático	27,9	33,5	49,0	42,4	21,8	19,5	18,0
Ministerio de Economía y Finanzas ²	58,7	200,4	63,3	86,1	134,4	108,7	106,0
Organismos Internacionales	32,0	39,2	30,2	40,6	11,3	11,1	4,1
YPFB	0,0	0,0	79,1	333,0	5.069,9	600,6	351,0
Otras Exoneraciones	51,7	27,6	36,8	59,7	77,7	68,3	108,9
Donaciones	63,6	78,7	52,8	42,2	18,3	25,1	52,3
Subtotal exoneraciones	233,9	379,4	311,3	604,0	5.333,5	833,3	640,3
Liberaciones totales	978,2	1.215,3	1.216,2	1.783,4	6.474,4	2.303,1	2.519,4

(p) Preliminar

(1) El Acuerdo de Alcance Parcial Agropecuario N° 2, tiene como objetivo la expansión del comercio intra-regional de semillas, en el marco de la Comunidad Andina de Naciones liberando un 100% de las subpartidas relacionadas.

(2) Liberaciones autorizadas por el Ministerio de Hacienda actualmente Ministerio de Economía y Finanzas Públicas.

Nota 1: Las liberaciones, exenciones y diferimientos de tributos aduaneros están sujetas a modificaciones debido a enmiendas, rectificaciones y regularizaciones efectuadas a los despachos de importación.

Fuente: Aduana Nacional (AN)

Elaboración: Viceministerio de Política Tributaria, Dirección General de Estudios Tributarios